4
YUKITO KISHIRO
GUNNM
Last Order
PLANETA DeAGOSTINI

Visita mi blog

En mi blog encontrarás los mejores mangas, con la mejor calidad, edición y traducción de todo internet.

https://descargarmangaspormega.blogspot.com/

También te invito a visitar mis otros blogs y seguirme en mis redes sociales para estar informado cada vez que publique nuevo contenido ó actualice algún manga/anime.

[Anime]
https://descargar-animes-por-mega-gratis.blogspot.com

[Hentai]
https://hentaiparaiso.blogspot.com/

https://www.facebook.com/JoseAlvares97

https://twitter.com/@Jose_AlvarezYT

https://www.instagram.com/josealvarezyt

https://www.paypal.me/JoseAlvarez98

PD: Soy Venezolano, cada dolar equivale a días de trabajo aquí, así que me estarías ayudando mucho...

Blog de respaldo

Si eliminan mis blogs principales, búsquenme en mis redes sociales o aquí:

https://animanganimess.blogspot.com

¡ATENCIÓN!

Esta es una versión oficial española, y por alguna razón se leé de derecha a izquierda y no de izquierda a derecha, como se suelen leer siempre los mangas...

https://descargarmangaspormega.blogspot.com

GUNNM Last Order 4

RESUMEN DE LOS EPISODIOS ANTERIORES

Aunque **Gally** aún no ha conseguido adaptarse al 100% a su nuevo cuerpo, **Deckman 100** le dice que es sólo cuestión de tiempo, porque su cerebro aún no ha acabado de aceptar sus miembros **Imaginos.** Pero eso no deja de significar que está desperdiciando parte del potencial de su nuevo cuerpo.

Nora, Pam y **Gally** llegan hasta un campamento de adultos, liderado por **Casey,** el "padre" de **Jim.** Aunque él no está, la que era "madre" de **Pam** la acoge con los brazos abiertos, y consigue hacer que el resto del campamento acoja a las niñas y dejen de lado las amenazas de **Roscoe. Gally** ha ido allí con un objetivo muy concreto, encontrar a su amiga **Ruw,** pero ya que no está allí sólo le queda un único lugar donde buscar: el centro del **MIB.**

Nova encuentra el cadáver de **Roscoe,** que está en poder de su monstruo cibernético, **Sachumodo.** Pero cuando **Nova** le pide a **Elf** y a **Zwölf** que recuperen el cuerpo del chico, **Sachumodo** habla con la voz de **Jim:** poco antes de morir, el robot copió su memoria en su chip y ahora la memoria residual de **Jim** le pide al doctor que no lo devuelva a un mundo que desprecia y está contento de haber abandonado.

Nora, desesperanzada, topa con **Sachumodo,** que ahora contiene la memoria de **Jim.** Pero el convertirse en un objeto ha pervertido la mente del que fuera su amigo y si no hubiera sido por la intervención de **Gally** la chica hubiera muerto a manos del monstruo. Pero **Gally** se enfrenta a **Sachumodo,** un rival temible, mientras **Nova** y sus guardaespaldas observan el enfrentamiento. Pero lo que tienen muy claro es que si **Gally** no se acopla totalmente con su cuerpo **Imaginos,** es imposible que consiga derrotar a **Sachumodo.** Su única salida es hacer que su voluntad genere plasma, la única arma que derrotaría a su enemigo. Pero **Gally** deberá deducir esto por sí misma, ya que la tecnología del **Imaginos** es bastante diferente a la de su cuerpo anterior, el berserk. Y aunque consigue usar el plasma, **Sachumodo** aún tiene algún as en la manga, su capacidad para usar la fuerza electromagnética, que puede hacer que la balanza de la victoria se incline hacia él...

>> Minami

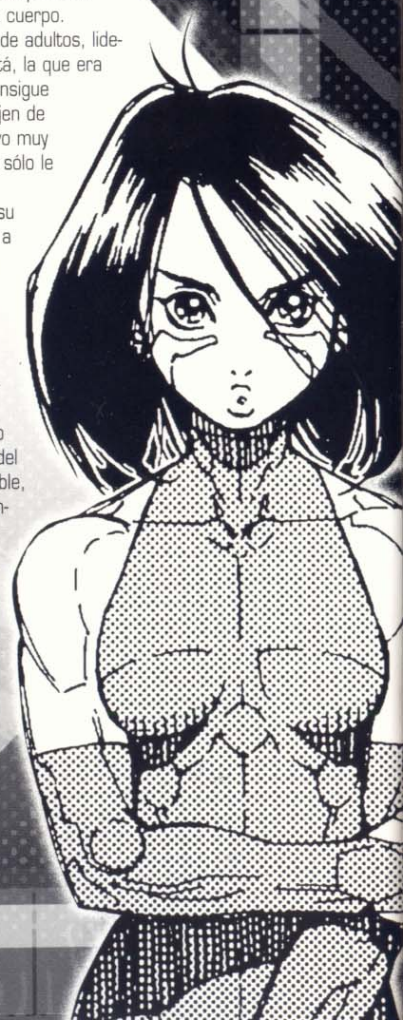

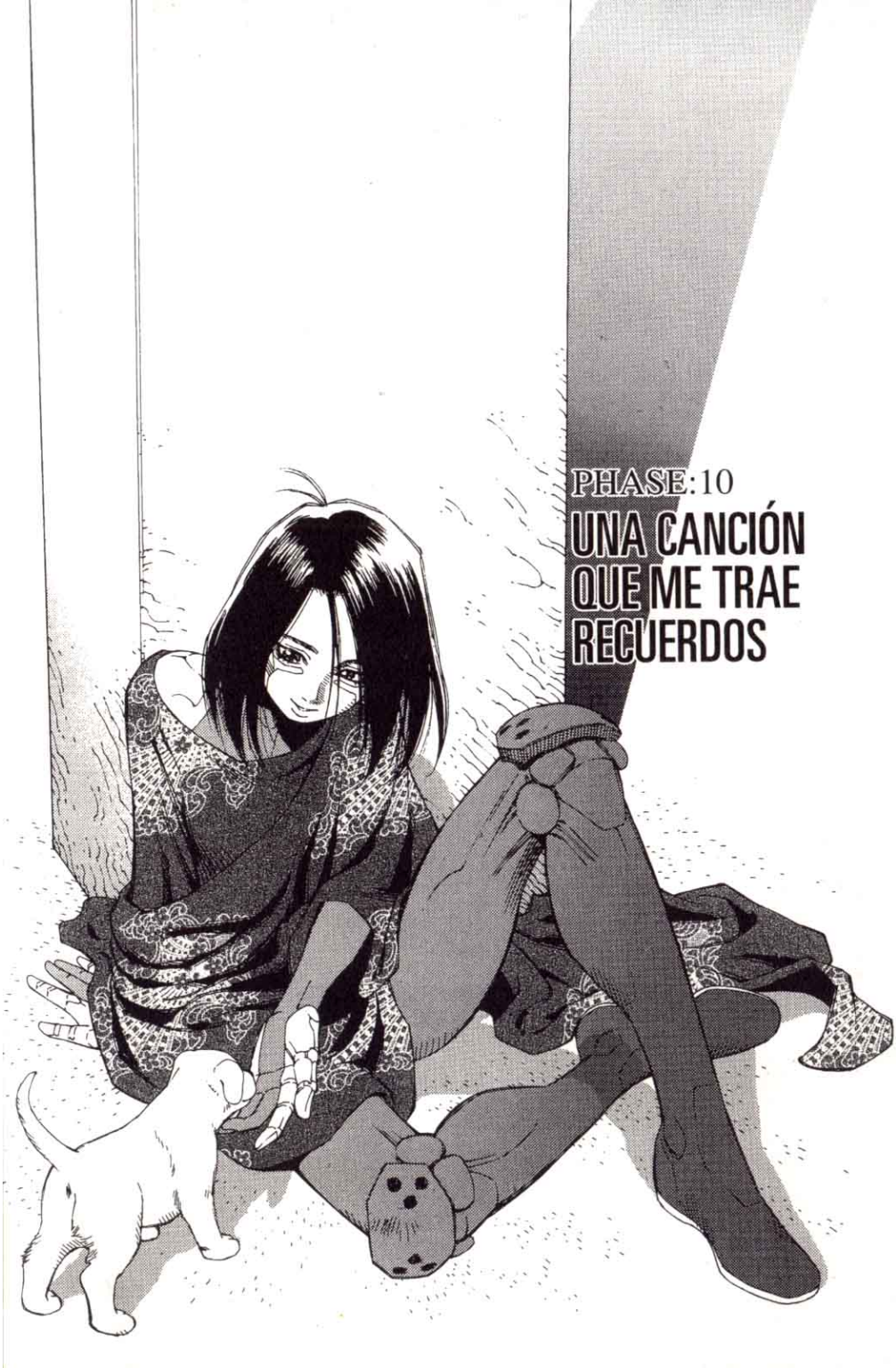

PHASE:10

UNA CANCIÓN QUE ME TRAE RECUERDOS

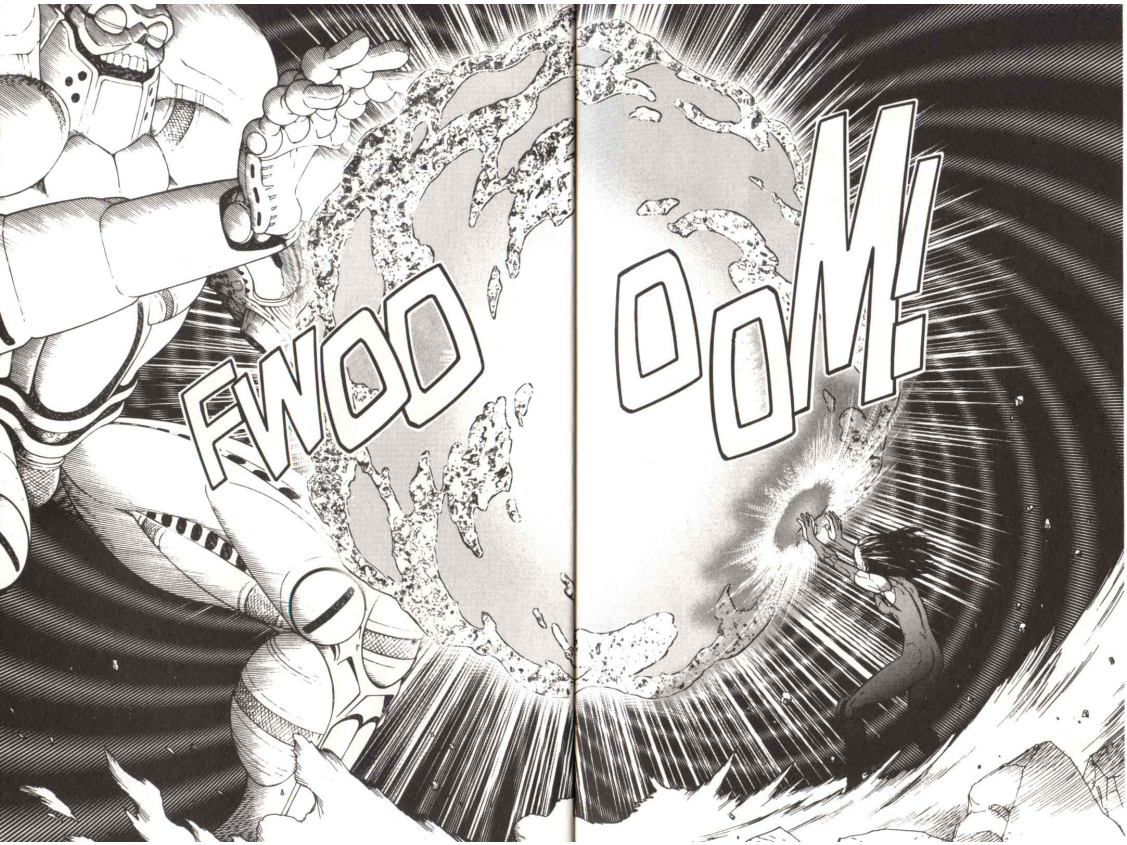
FWOO
OOM!

*AMBIVALENTE: "DE IGUAL VALOR AMBOS". ESTADO DE ÁNIMO EN EL QUE COEXISTEN DOS EMOCIONES O SENTIMIENTOS OPUESTOS. EL CONCEPTO FUE USADO POR PRIMERA VEZ POR EL PSIQUIATRA SUIZO E. BLEULER (1857-1939).

GRRR...
ooo

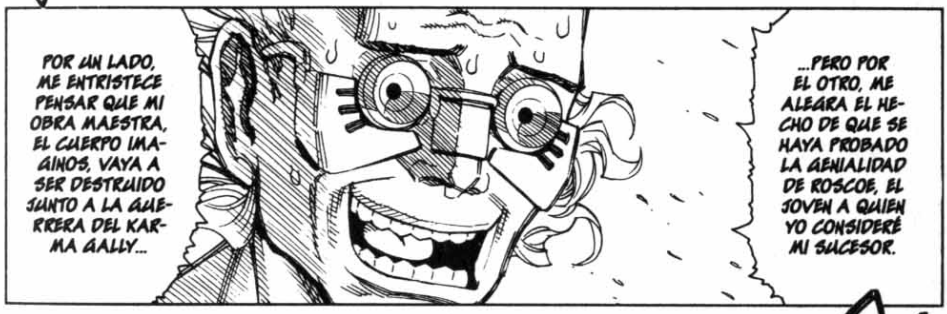
POR UN LADO, ME ENTRISTECE PENSAR QUE MI OBRA MAESTRA, EL CUERPO IMAGINOS, VAYA A SER DESTRUIDO JUNTO A LA GUERRERA DEL KARMA GALLY...
...PERO POR EL OTRO, ME ALEGRA EL HECHO DE QUE SE HAYA PROBADO LA GENIALIDAD DE ROSCOE, EL JOVEN A QUIEN YO CONSIDERÉ MI SUCESOR.

¡UN SEGUNDO!
¡¡CREO QUE PRETENDE HACER ALGO!!

¡¡¡CHOM!!!

¡UOOOOHHH!
CRUSH!
FU
FRAAM!

QU... ESTQUÈ PA...!?
BRUIN!

BRAM!
GRUAAAOOORRR!

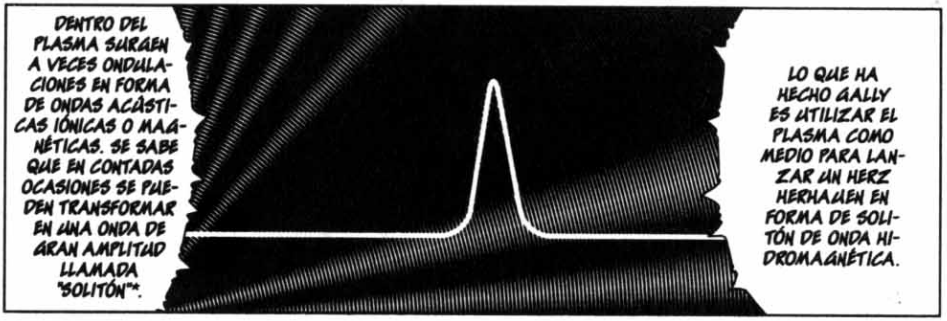

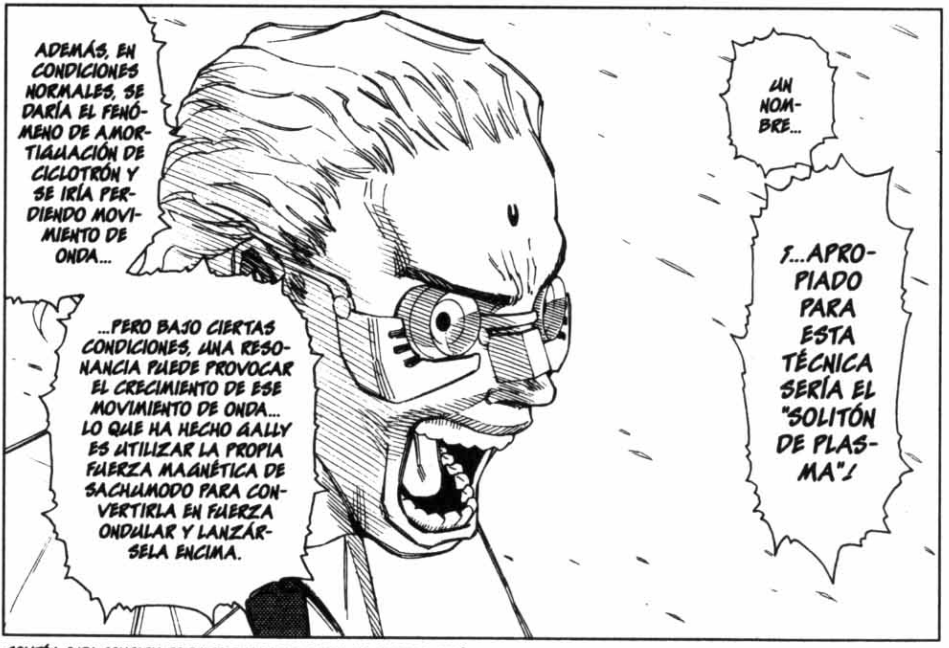

SOLITÓN: ONDA SOLITARIA DE PULSO QUE SE TRANSMITE SIN PERDER ENERGÍA. CAPAZ DE CONSERVAR SU FORMA INCLUSO DESPUÉS DE UN CHOQUE. LOS TSUNAMI SON UN TIPO DE SOLITÓN.

GALLY ES TEMIBLE.
EN PRINCIPIO, ELLA NO TIENE POR QUÉ SABER NADA DE LA FÍSICA DE PLASMA. PERO SE HA SACADO DE LA MANGA ESTE NUEVO USO DEL PLASMA SÓLO POR LA EXPERIENCIA DE MANEJARLO.

NO TENGO NI IDEA DE DÓNDE ESTÁ LA FRONTERA ENTRE LO QUE HACE CONSCIENTEMENTE Y LO QUE HACE POR INSTINTO...
¡¡TAL ES SU FACETA MÁS TERRIBLE COMO GUERRERA!!

¡GROOOAARR!

FRAAAM!
AAAAGGHH!

CRITCH!
SHAK!
¿¿TE DUELEEEEEEE!?
SKRAAK!

¡HA LOGRADO DESHACERSE DE LA SUPERFICIE DAÑADA Y RECONSTRUIR SU CUERPO!
SIN EMBARGO...

ARRR

¡GRAAAAR!
BRAAM!
FWM!

¡¡LA VOLUNTAD GUERRERA CASI ANIMAL ES EL INSTINTO VERDADERO QUE SE OCULTA DETRÁS DEL PODER DE GALLY!!

¡MAMÁÁÁÁ! ¡MAMÁÁÁÁ!
¡NO!
YA NADIE PUEDE DETENERLA... EL CHIP CEREBRAL DE ESE MONSTRUO DEBERÍA RENDIRSE, ¿NO CREE, PROFESOR?
ROSCOE...
¿Y AHORA POR QUÉ SE PONE ASÍ...?
NO ES PROPIO DE USTED... ¡RÍASE, COMO HACE SIEMPRE!
¡¡VENGA, RÍASE!!
¡¡JUAAA, JA, JA, JA, JA, JA!

¡BUAAAH!
¡BUAAAHHH!
SKRAK
UFFFFF...
UFFFFF...
ROLL

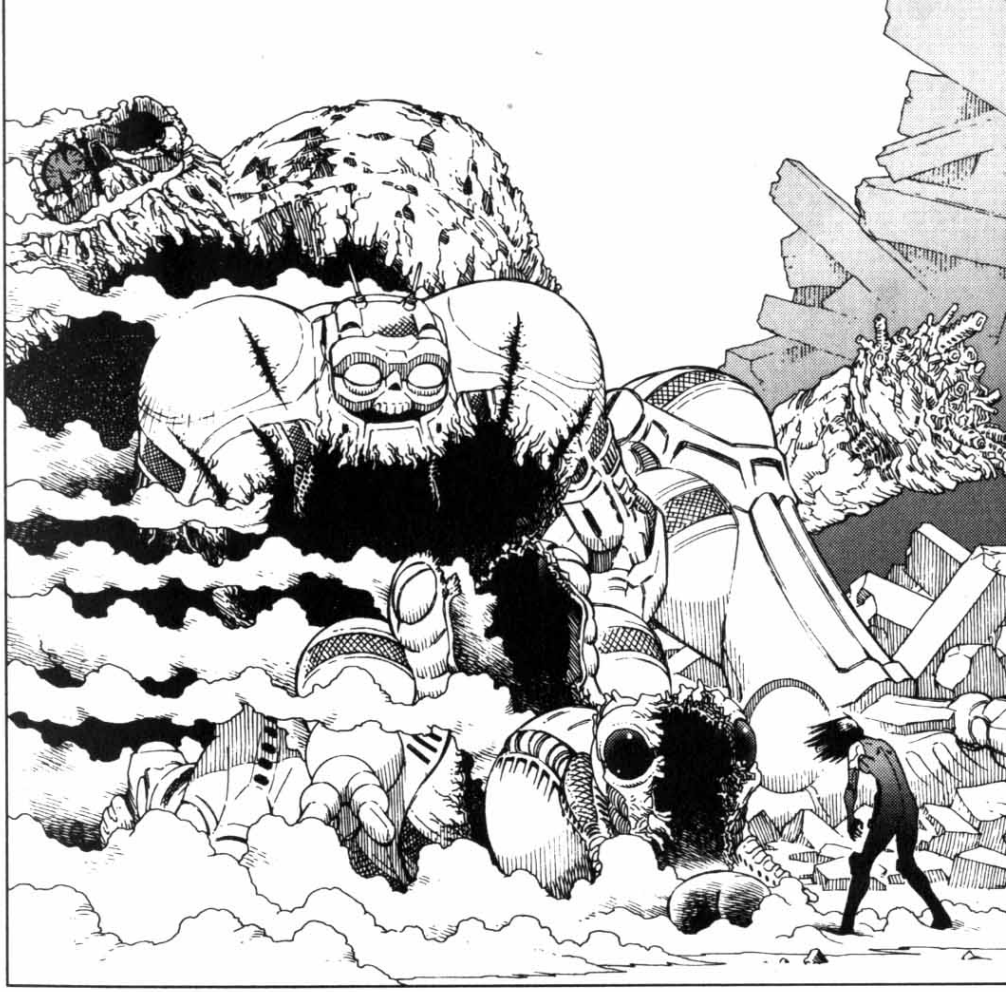

JIM...
FUAAA, JA, JA, JA, JA, JA!

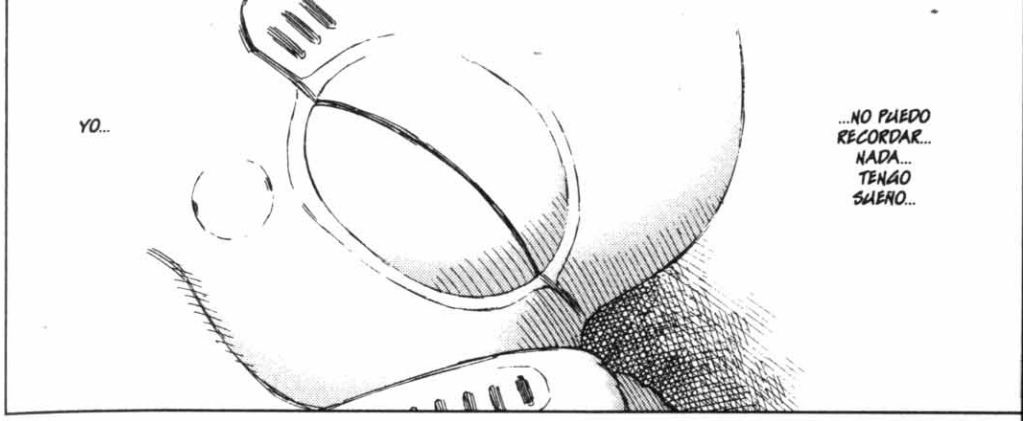

OIGO ALGO...

OIGO... UNA CANCIÓN...

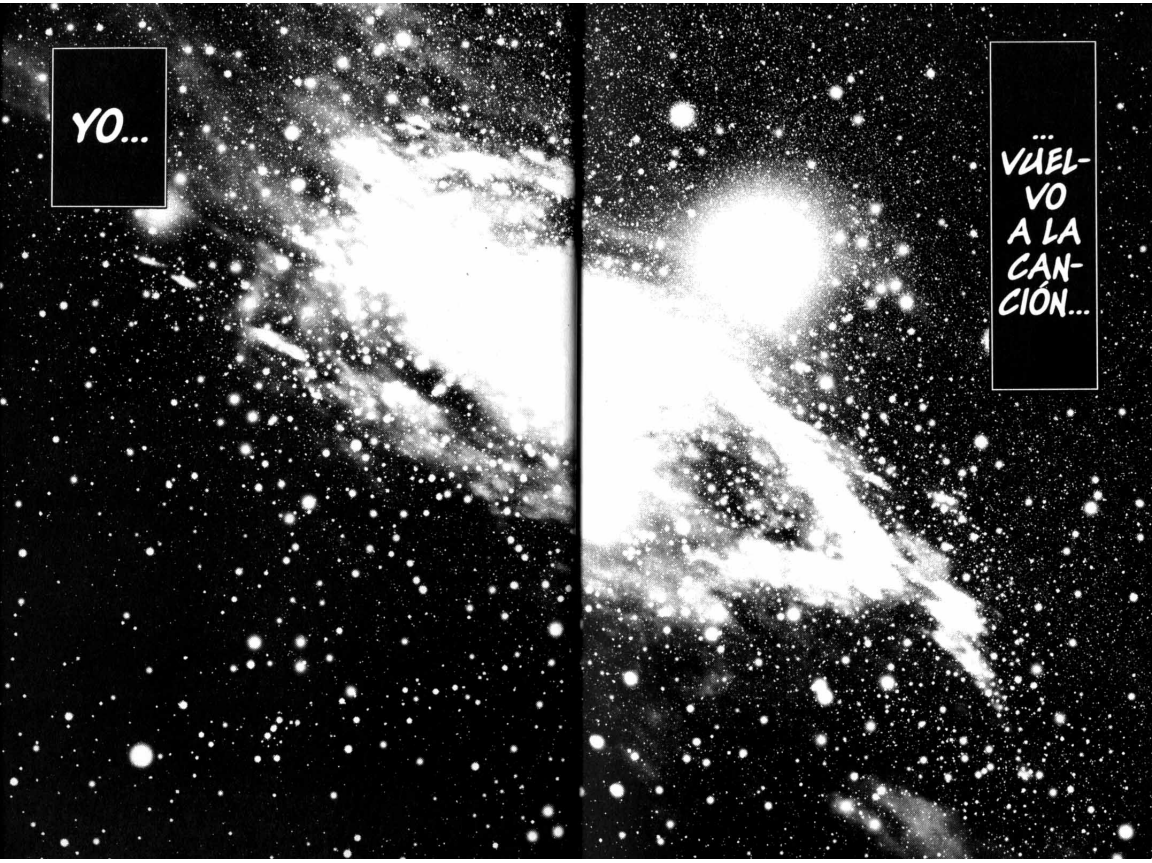
YO...
...VUEL-VO A LA CAN-CIÓN...

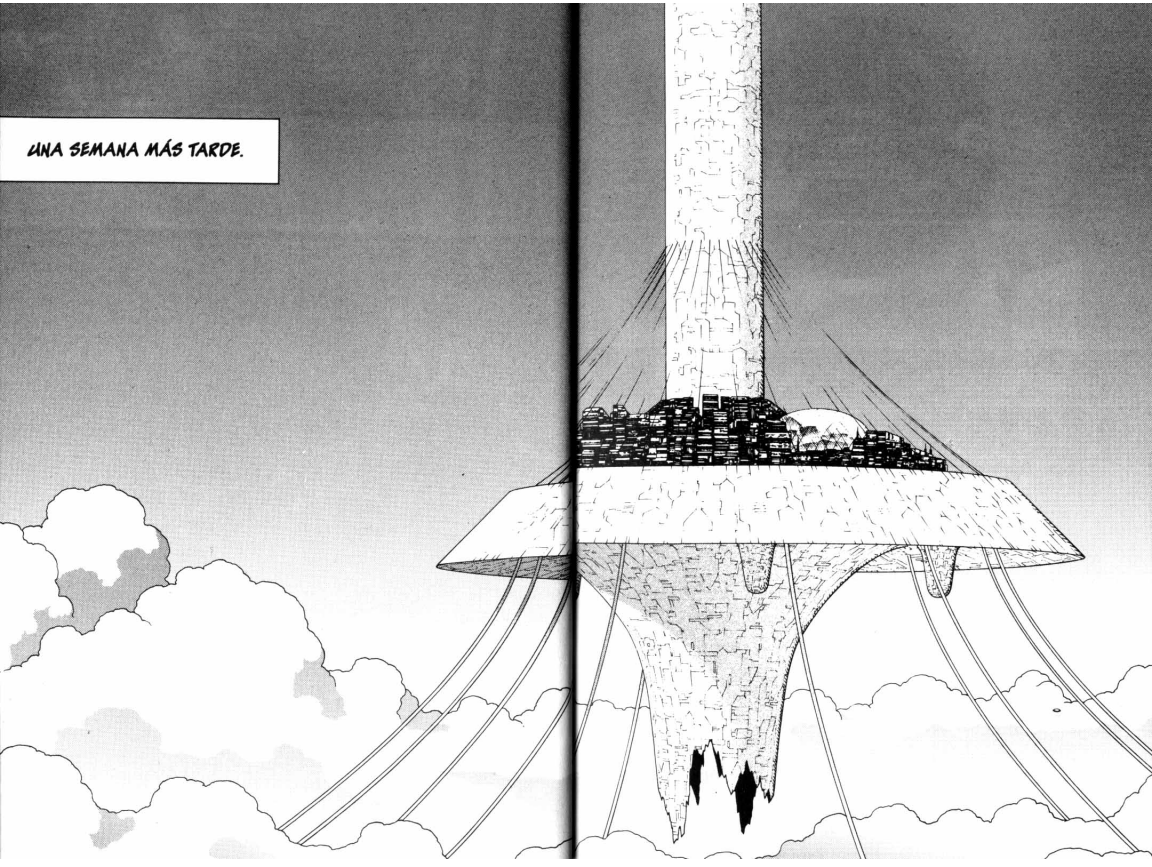
UNA SEMANA MÁS TARDE.

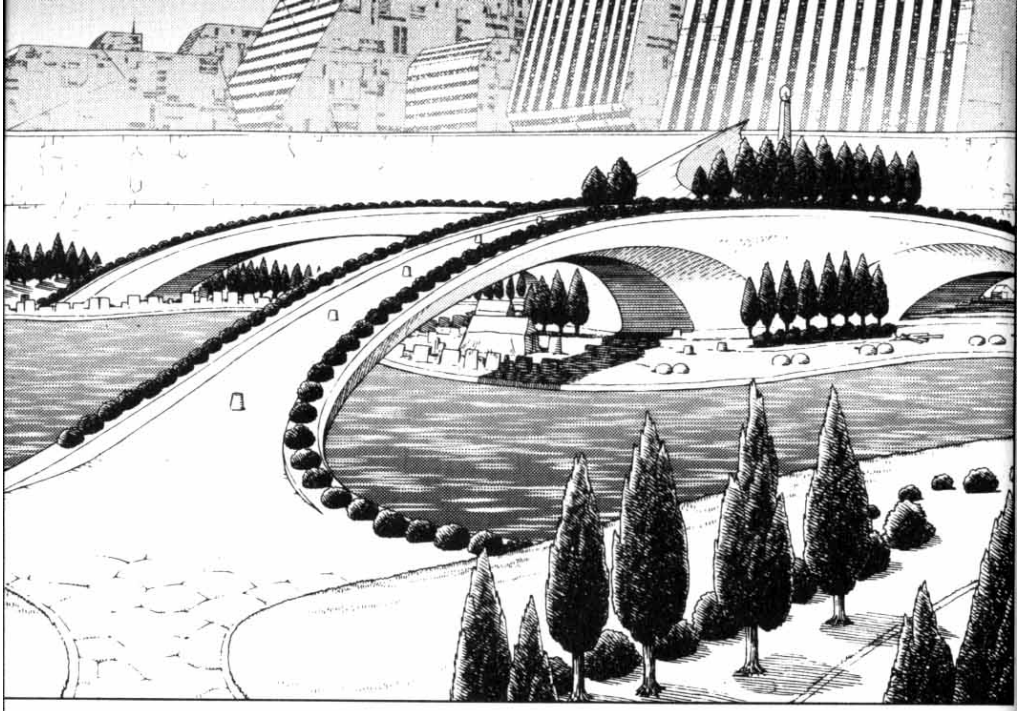

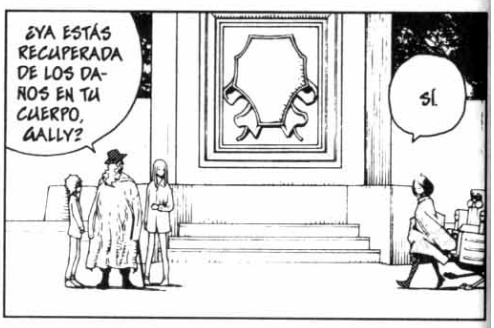
¿YA ESTÁS RECUPERADA DE LOS DAÑOS EN TU CUERPO, GALLY?
SÍ.

ME PREGUNTO SI ESTAMOS HACIENDO LO CORRECTO.

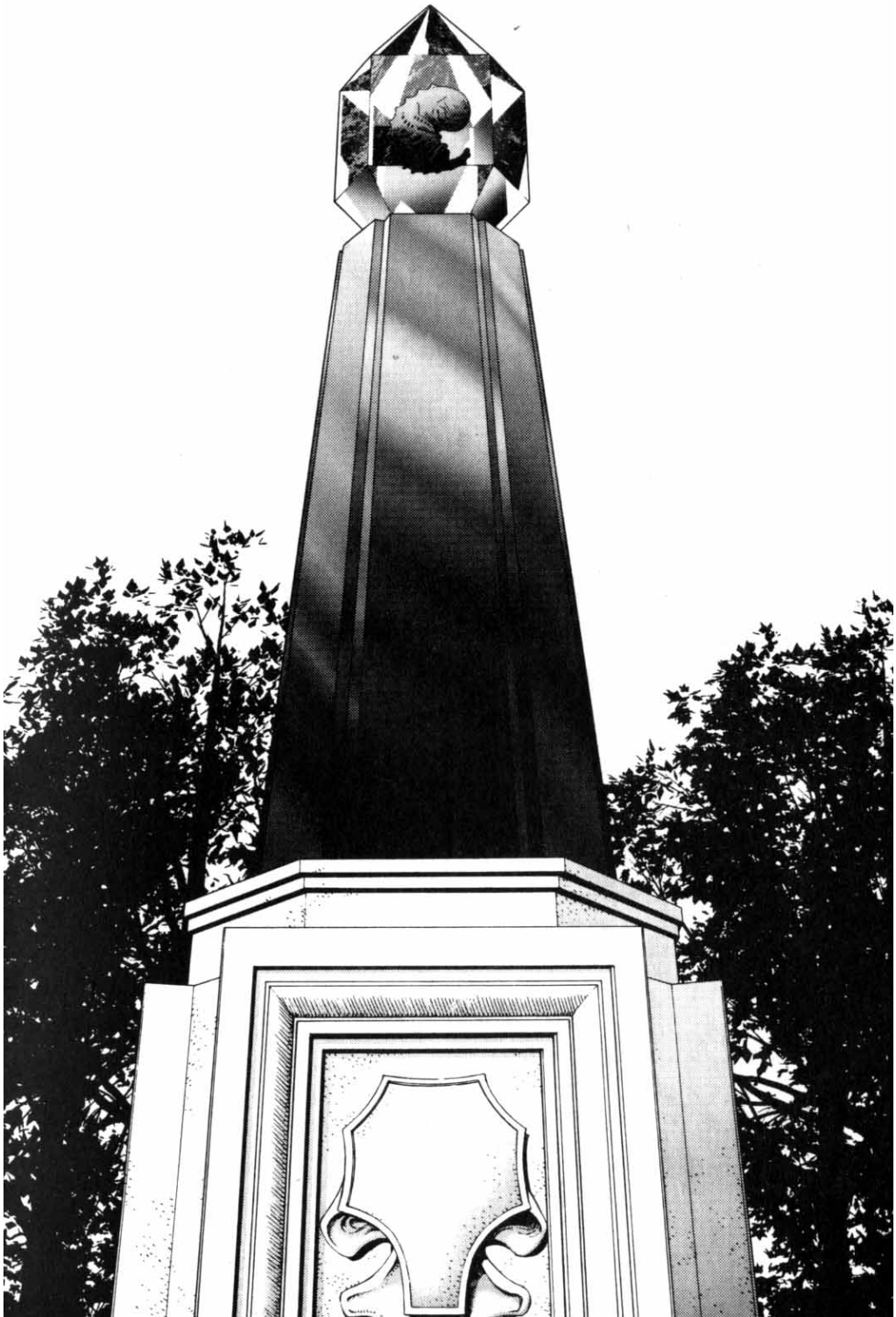

SACHUMODO NO ESTÁ MUERTO...
...PUEDE DESPERTAR Y VOLVER A SEMBRAR EL CAOS.
NO IMPORTA.
HA SIDO UNA DECISIÓN TOMADA ENTRE TODOS.
ESTE MONUMENTO SIMBOLIZA NUESTRA RECONCILIACIÓN.
SERVIRÁ PARA QUE NO OLVIDEMOS NUESTRA ESTUPIDEZ Y NUESTROS PECADOS...
JAMÁS PODREMOS OLVIDAR LO OCURRIDO ESTAS DOS ÚLTIMAS SEMANAS.

JIM PERDIÓ LA ESPERANZA...
...LA PERDIÓ POR TODOS NOSOTROS... Y SE ENFRENTÓ AL DESTINO...

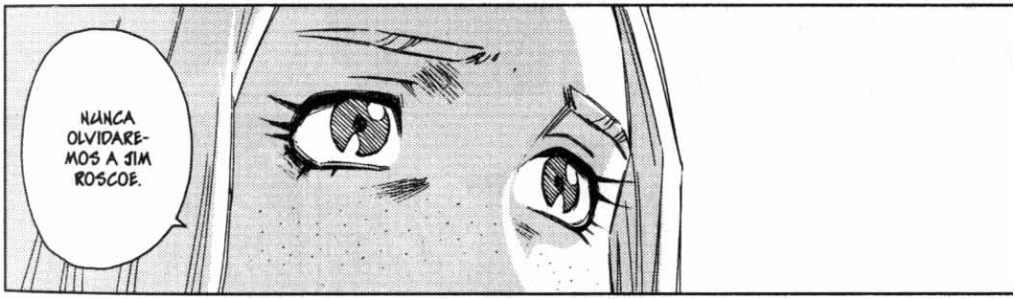
NUNCA OLVIDAREMOS A JIM ROSCOE.

GRACIAS, GALLY...
SI PUEDO DECIR TODO ESTO, ES GRACIAS A TI.
YO NO HE HECHO NADA.

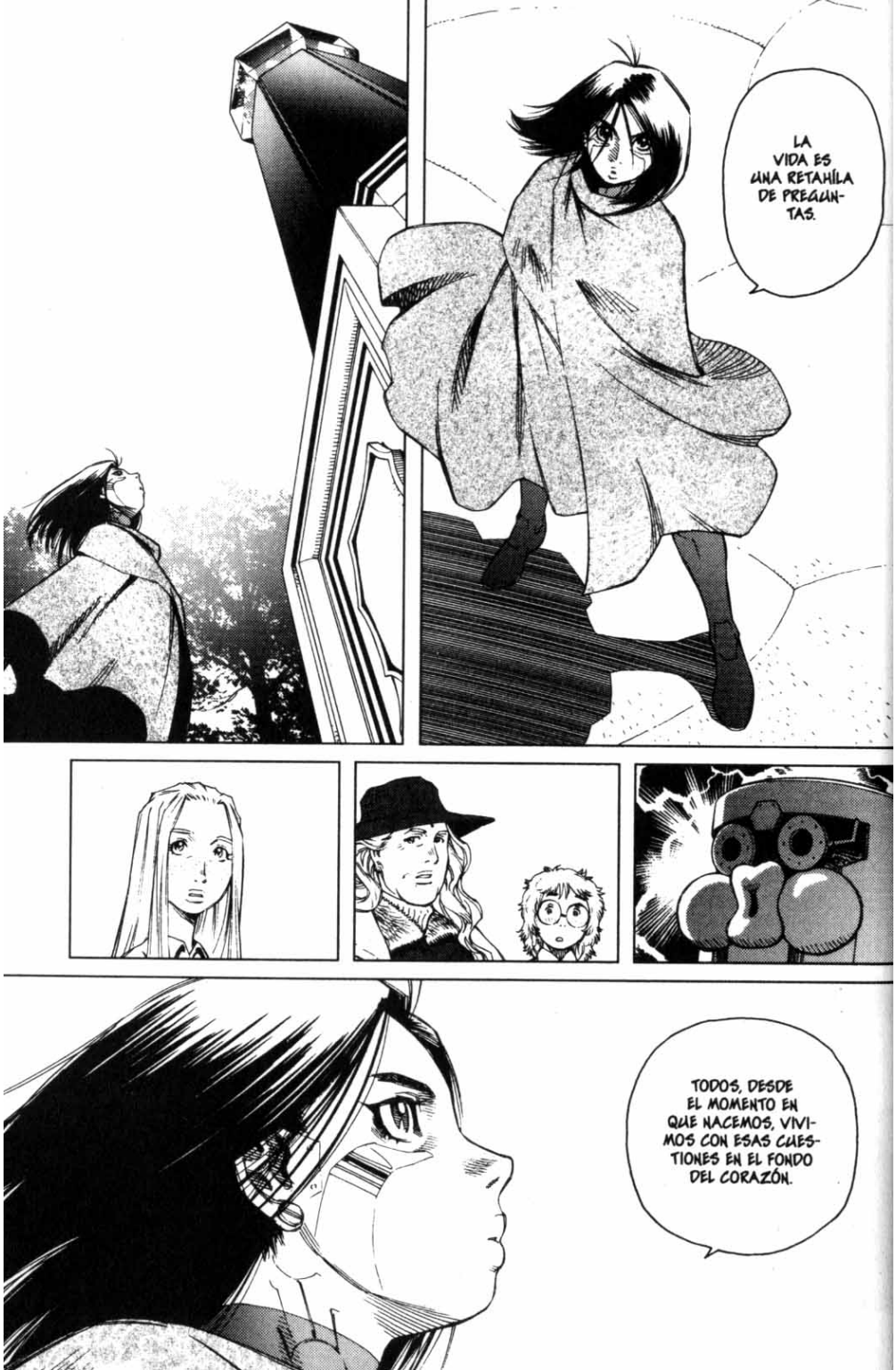
LA VIDA ES UNA RETAHÍLA DE PREGUN-TAS.
TODOS, DESDE EL MOMENTO EN QUE NACEMOS, VIVI-MOS CON ESAS CUES-TIONES EN EL FONDO DEL CORAZÓN.

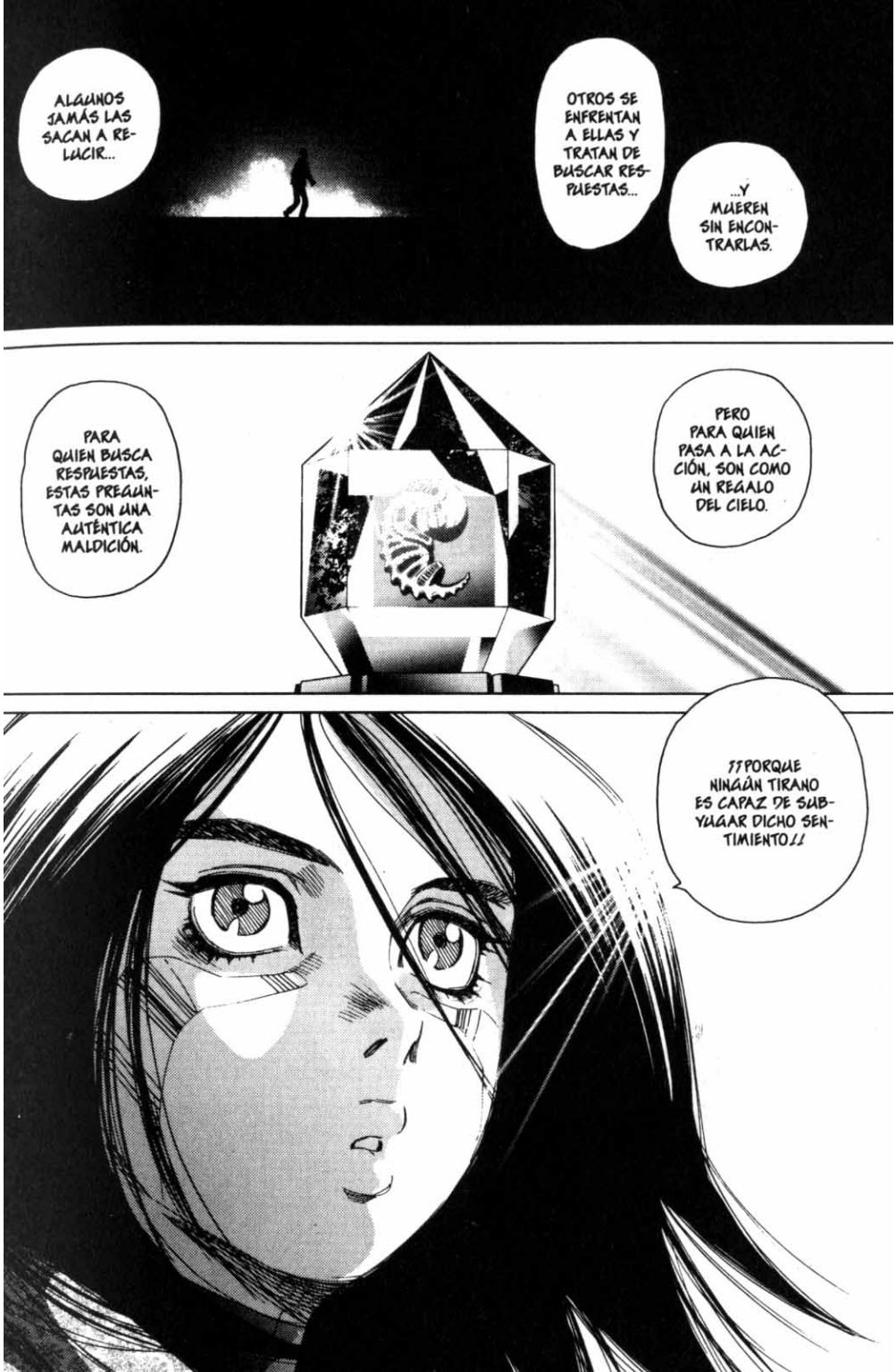
ALGUNOS JAMÁS LAS SACAN A RELUCIR...
OTROS SE ENFRENTAN A ELLAS Y TRATAN DE BUSCAR RESPUESTAS...
...Y MUEREN SIN ENCONTRARLAS.
PARA QUIEN BUSCA RESPUESTAS, ESTAS PREGUNTAS SON UNA AUTÉNTICA MALDICIÓN.
PERO PARA QUIEN PASA A LA ACCIÓN, SON COMO UN REGALO DEL CIELO.
"PORQUE NINGÚN TIRANO ES CAPAZ DE SUBYUGAR DICHO SENTIMIENTO"

NIÑO GRANDE

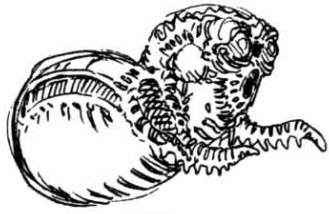

BEBÉ

EMBRIÓN

PHASE:11

AUN ASÍ...

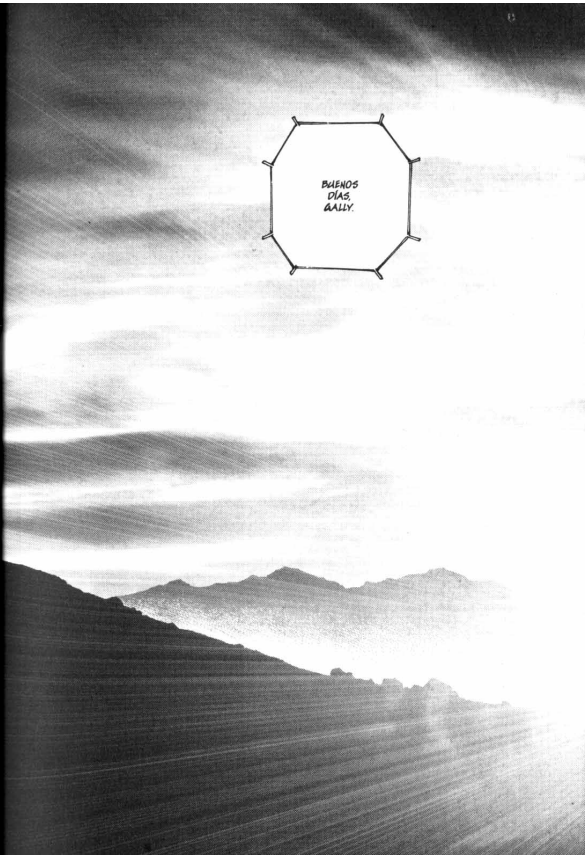
BUENOS
DÍAS,
GALLY.

¡EL DESAYUNO ESTÁ LISTO, GALLY!
UH... HOLA, RAW.
¿EH ...!?
¡UAH...! PERO SI ERES PAM...
NO ESTÁS MUY FINA, ¿NO...?
ES VERDAD... ESTAMOS EN EL CENTRO DEL M.I.B.... ¿Y MARGE?
MAMÁ Y LOS DEMÁS ESTÁN AHÍ.

¿HABÉIS ENCONTRADO ALGUNA PISTA SOBRE EL PARADERO DE RUW?
NO, LO SIENTO...
¿CÓMO ES RUW?
HMM.
PUES SE PARECE A TI, PAM.
¿EH? ¿EN SERIO?
ES IGUAL DE TORPE QUE TÚ.
CHNN...
BUAAAHHH!
¡¡GALLY, ERES MUY MALA!!
PUES SÍ QUE SE LE PARECE...

¿QUE PAM SE PARECE A RUW?
HMM.
PUES PUEDE QUE TENGAN UN MODELO DE ADN DEL MISMO TIPO.

ES ALGO FRECUENTE EN SALEM.
¿ADN DEL MISMO TIPO? ¿ESIGNIFICA QUE HAY GENTE QUE PODRÍA SER PARIENTE DE UNO SIN SABERLO?
¿Y NO HAY PELIGRO DE QUE SE DEN CASOS DE ENDOGAMIA INVOLUNTARIA?
SISTEMA DE FÁBRICAS RESTAURADO AL 53%.
YA HEMOS CONSEGUIDO IMPORTAR UNA CANTIDAD SUFICIENTE DE SUMINISTROS.
LOS SALEMIANOS SOMOS ESTERILIZADOS EN LA FASE EMBRIONARIA.
AUNQUE PODEMOS PRACTICAR EL SEXO NORMALMENTE.
QUÉ LÁSTIMA ME DAN ESTAS CHICAS; CASI TODOS LOS CHICOS DE SU EDAD MURIERON EN LA REBELIÓN.
¡SEÑORA!
CREO QUE DEBERÍAMOS DEVOLVERLES EL DERECHO A LA REPRODUCCIÓN NATURAL A LAS NUEVAS GENERACIONES...

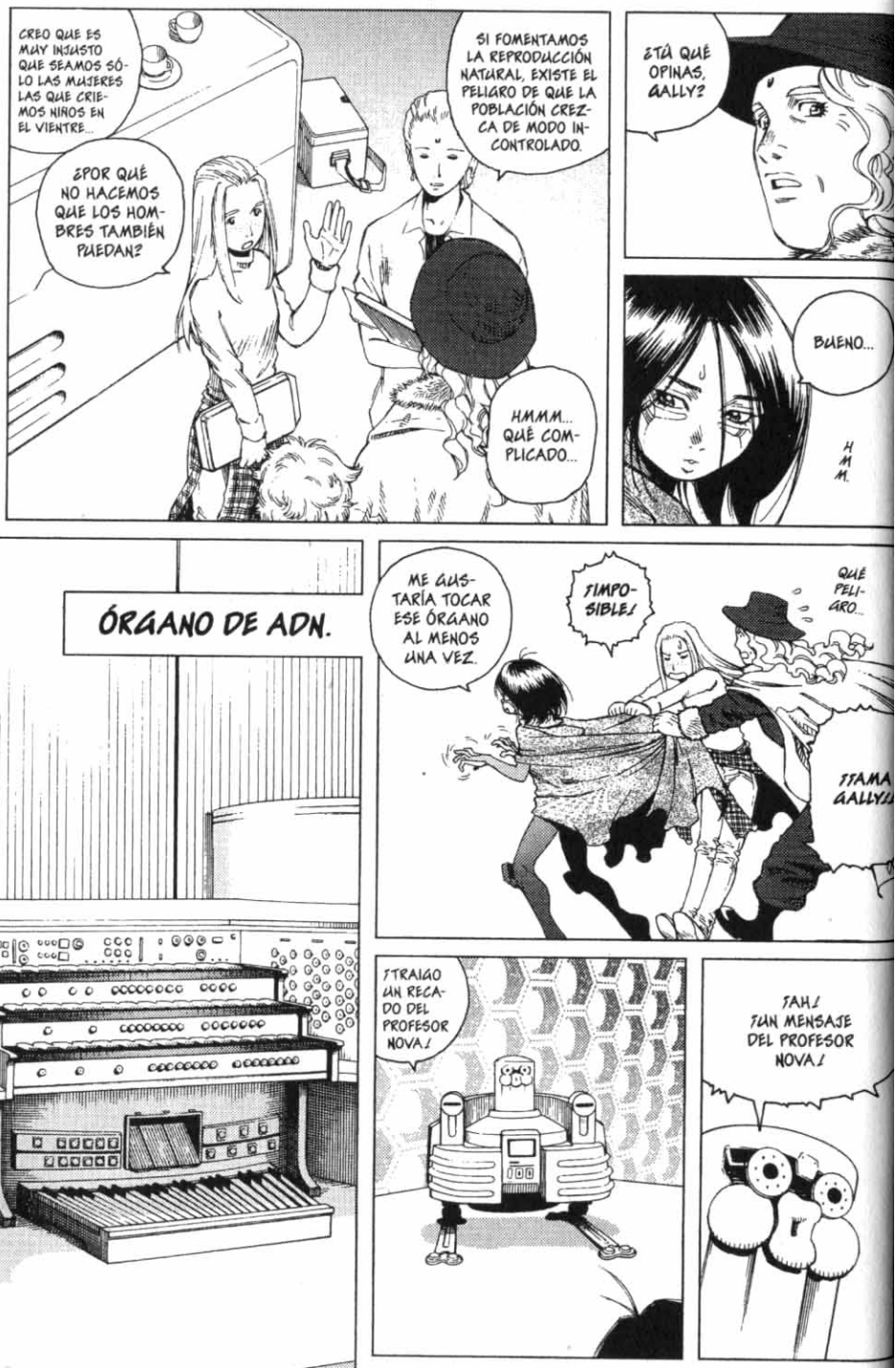
CREO QUE ES MUY INJUSTO QUE SEAMOS SÓLO LAS MUJERES LAS QUE CRIEMOS NIÑOS EN EL VIENTRE...
¿POR QUÉ NO HACEMOS QUE LOS HOMBRES TAMBIÉN PUEDAN?
SI FOMENTAMOS LA REPRODUCCIÓN NATURAL, EXISTE EL PELIGRO DE QUE LA POBLACIÓN CREZCA DE MODO INCONTROLADO.
HMMM... QUÉ COMPLICADO...
¿TÚ QUÉ OPINAS, GALLY?
BUENO...
HMM.
ÓRGANO DE ADN.
ME GUSTARÍA TOCAR ESE ÓRGANO AL MENOS UNA VEZ.
¡IMPOSIBLE!
QUÉ PELIGRO...
¡TRAIGO UN RECADO DEL PROFESOR NOVA!
¡AH! ¡UN MENSAJE DEL PROFESOR NOVA!

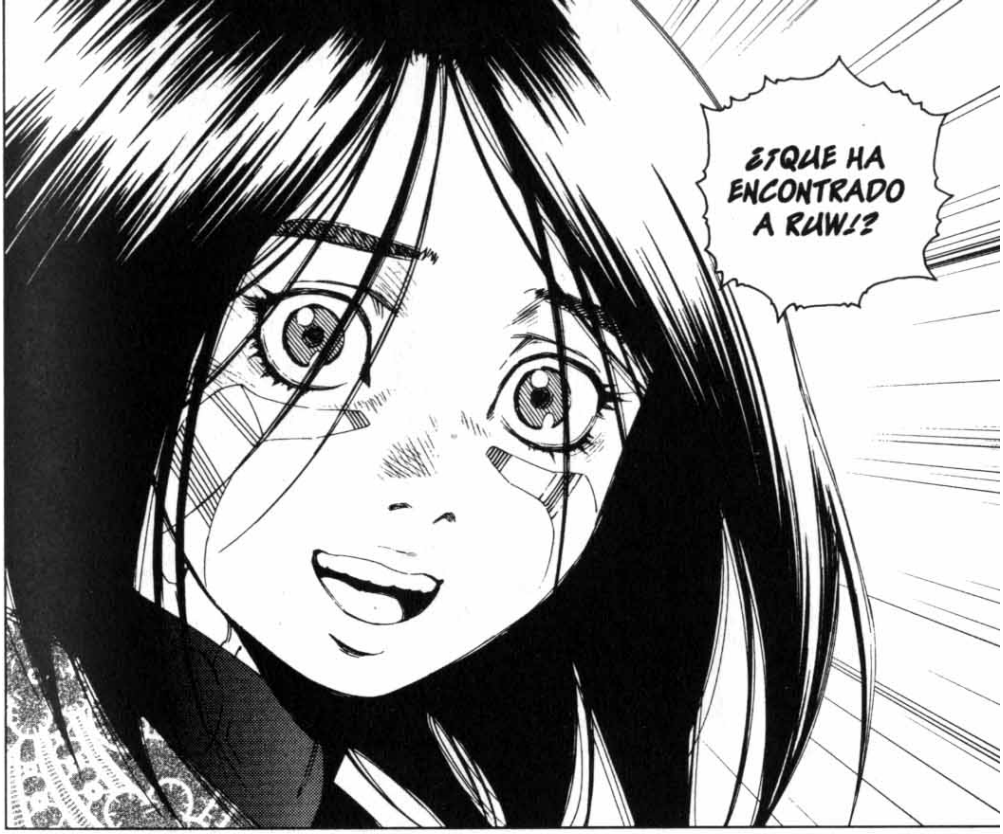
¿¿QUE HA ENCONTRADO A RUW!?

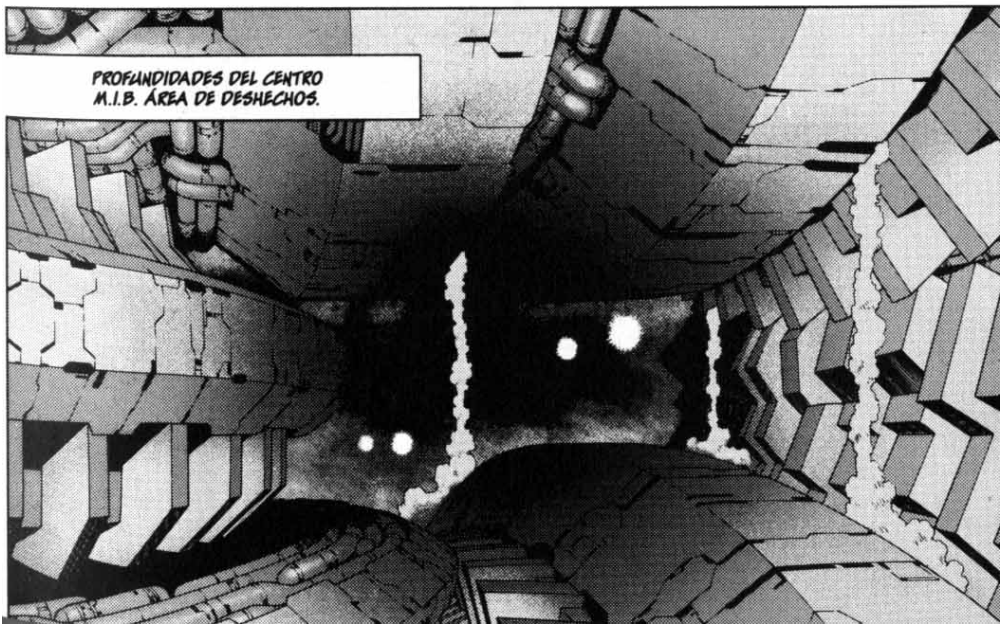
PROFUNDIDADES DEL CENTRO M.I.B. ÁREA DE DESHECHOS.

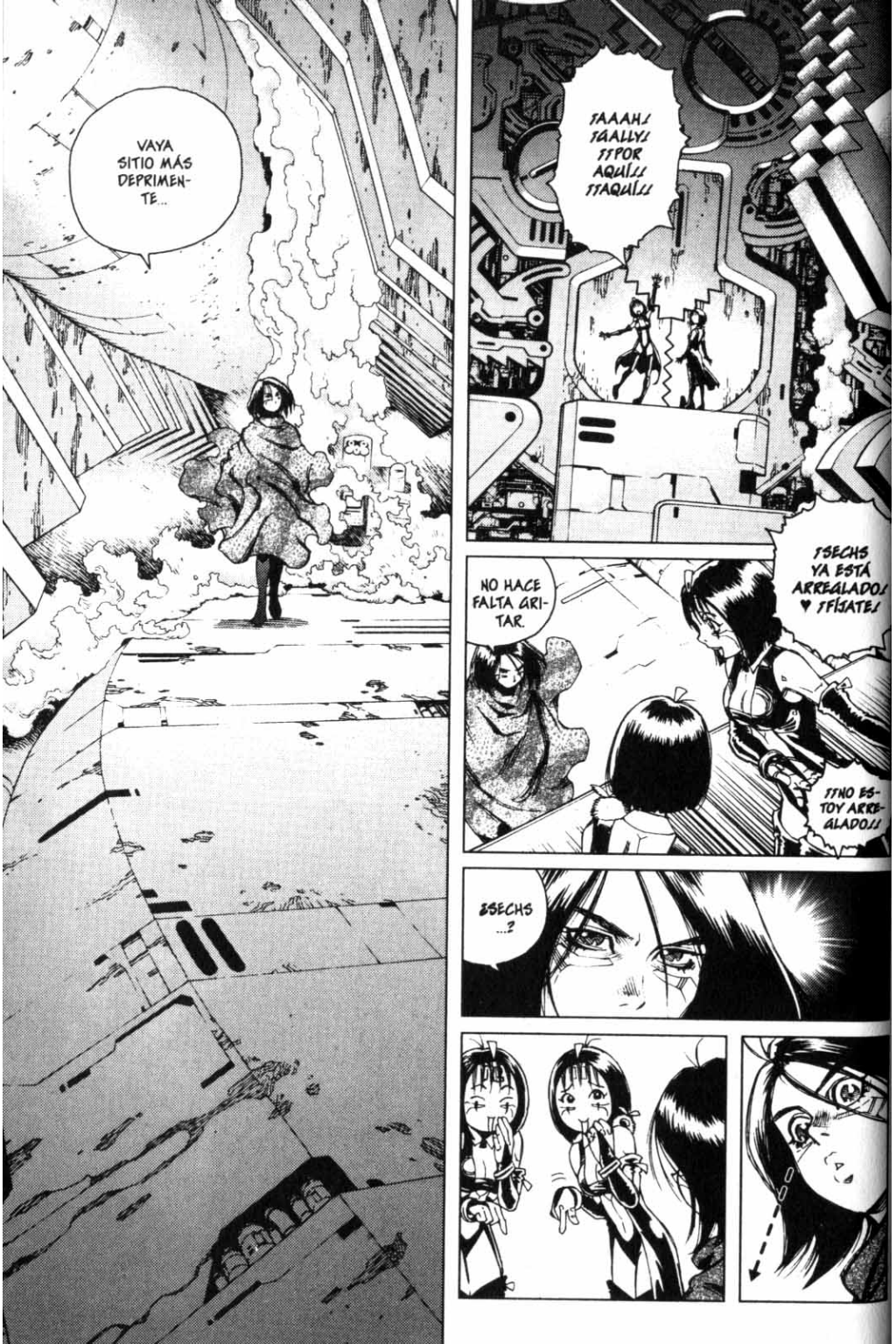
VAYA SITIO MÁS DEPRIMENTE..
¡¡AAAH! ¡¡ALLY! ¡¡POR AQUÍ!! ¡¡AQUÍ!!
NO HACE FALTA GRITAR.
¡¡ECHS YA ESTÁ ARREGLADO! ♥ ¡¡FÍJATE!
¡¡NO ESTOY ARREGLADO!!
¿ECHS ...?

QU... ¿¡QUÉ PASA!? ¿¡TIENES ALGO QUE DECIR!?
TE... ¿¡TE ESTÁS RIENDO!?
SH
FLIPS
¿ES UN INTERFAZ INTERACTIVO? ¿DÓNDE LO HABÉIS ENCONTRADO?
TE MATO.
EN EL VERTEDERO... ♥
HEMOS METIDO EL CHIP DE SECHS EN UNA RANURA DE LA ESPALDA...
EN EL PASADO, USÉ UN CUERPO ASÍ PARA ENTRENARME A LUCHAR CONTRA ENEMIGOS GRANDES...
¿¡EN SERIO!?
¡GRACIAS A ÉL, PUDE SOBREVIVIR A LA BATALLA CONTRA DEN!
¡UOOOH! ¡ME PESA EL TARRO!
EN EL FONDO ES UN SIMPLÓN...
¿DÓNDE ESTÁ RUW?

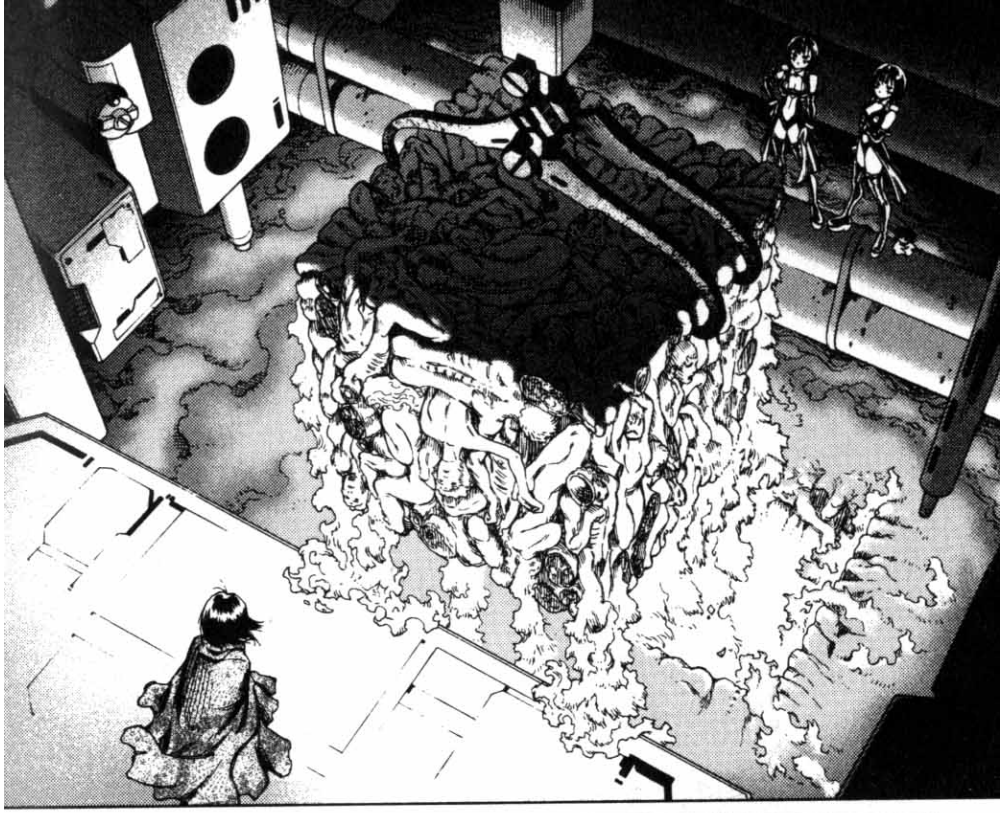

RU...
¡¡RUW...!!

NO CREAS QUE ESTABA BUSCANDO A TU AMIGA, GALLY.
LA HE ENCONTRADO POR CASUALIDAD MIENTRAS INVESTIGABA LA LÍNEA DE PRODUCCIÓN DE CHIPS CEREBRALES.

QUE SEPAS QUE ESTOS CUERPOS CONGELADOS ESTÁN VACÍOS.
LES QUITARON LOS CHIPS CEREBRALES.

NO... NO PUEDE SER...
EL CENTRO DE SUPERVISIÓN MÉDICA DIVIDÍA A LOS DELINCUENTES EN TRES GRUPOS DESDE UN PUNTO DE VISTA PURAMENTE EUGÉNICO. CADA GRUPO RECIBÍA UN TRATO DISTINTO.
ESTABAN EL DISPOSITIVO CONTRA LOS CRÍMENES DE TIPO GENÉTICO, EL DISPOSITIVO DE REINSERCIÓN DE CRIMINALES Y EL DISPOSITIVO DE INVESTIGACIÓN SOBRE MENTALIDAD CRIMINAL...
AQUÍ SE REALIZABAN LAS ÚLTIMAS INVESTIGACIONES EN LOS CUERPOS DE LOS CRIMINALES...
AUNQUE UN HUMANO NO POSEA GENES CRIMINALES, BAJO ALGUNAS CIRCUNSTANCIAS PODÍAN LLEGAR A TENER OPINIONES E IDEAS QUE PODÍAN PONER EN PELIGRO EL SISTEMA SOCIAL SALEMIANO.
EN TALES CASOS, SE CONFISCABA EL CHIP CEREBRAL DE LOS DELINCUENTES, SE PROCEDÍA A SU DESMANTELACIÓN Y SE INVESTIGABAN A FONDO LAS CAUSAS QUE PODÍAN HABER PROPICIADO SUS AMENAZADORAS IDEAS.
NORMALMENTE, LOS CUERPOS HABRÍAN SIDO DISUELTOS Y DEVUELTOS AL BANCO DE ADN.
PERO POR ALGUNA RAZÓN, SE PRODUJO ALGÚN DESAJUSTE EN EL SISTEMA Y ESTOS CUERPOS SE QUEDARON AQUÍ, CONGELADOS.
FUE JUSTO EN EL MOMENTO EN EL QUE REGRESÉ A SALEM Y PIRATEÉ EL M.I.B., POR LO QUE PUEDE QUE ESO TUVIERA ALGO QUE VER...

NO-VA...
POR FA-VOR...
¡¡DEVUÉL-VELE LA VIDA A RUWI!
¡TÚ PUEDES HACERLO, ENOI!
BLIP!
BLIP!
JU, JU, JU...
DELI-CHIO-CHO...
¿QUÉ BENE-FICIO OBTEN-DRÍA YO SI RESUCITARA A TU AMI-GA?

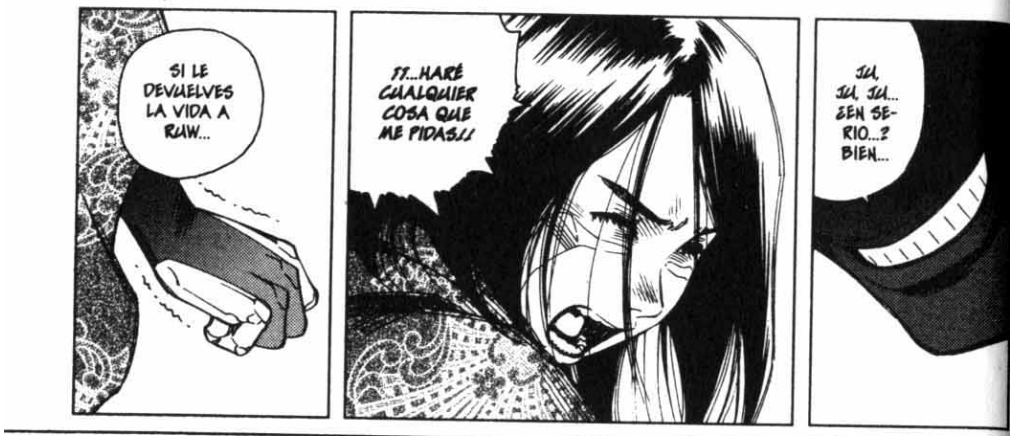
SI LE DEVUELVES LA VIDA A RUW...
¡¡...HARÉ CUALQUIER COSA QUE ME PIDAS!!
JU, JU, JU... ¿EN SERIO...? BIEN...

¡¡MATA A TODOS LOS SALEMIANOS SUPERVIVIENTES!!

ME JURAS...
¿¿...QUE SALVARÁS A RUW...??
VA A HACERLO.
QUÉ CARA... ♥
JE, JE... MUY DIVERTIDO.
A... AMA GALLY...

¡¡JA, JA, JA, JA, JA!! ¡ERA BROMA, MUJER!
¡SURP!
...
SERÍA DIVERTIDO, MUY SÁDICO, ENGAÑARTE Y HACER QUE TE PERDIERAS LOS ESTRIBOS... PERO POR MOTIVOS CIENTÍFICOS NO QUIERO LIMITAR TU LIBERTAD.
VERÁS, ES IMPOSIBLE DEVOLVERLE LA VIDA A ESA TAL RUW O COMO SE LLAME SI NO CONTAMOS CON SU CHIP CEREBRAL, NI SIQUIERA MEDIANTE LA KARMATRÓNICA.
ES... ¿¡IMPOSIBLE...!?
NO...
PERO...
¡¡EL CUERPO DE RUW ESTÁ AQUÍ MISMO ...!!
¡¡TIENE QUE HABER ALGUNA FORMA!!
CREO QUE NO LO HAS ENTENDIDO...
¿INSINÚAS QUE QUIERES QUE LA CLONE?

ESTO NO ES RACIONAL, NO TIENE SENTIDO.
AUNQUE EL CLON RESULTANTE FUERA IDÉNTICO GENÉTICAMENTE, NO POSEERÍA NI LOS RECUERDOS NI LA PERSONALIDAD DE "RUW..." OBTENDRÍAMOS UN NUEVO EMBRIÓN IDÉNTICO FÍSICAMENTE A ELLA, NADA MÁS...
¿CÓMO DEFINIRÍAS TÚ A UN "HUMANO"?
¿POR SU ASPECTO FÍSICO? ¿POR SU INFORMACIÓN GENÉTICA? O QUIZÁ...
AUNQUE SEA POSIBLE SUSTITUIR EL CUERPO O INCLUSO EL CEREBRO POR MÁQUINAS...
...LO QUE HACE QUE UNA PERSONA SEA "HUMANA" SON LOS DATOS QUE CONFORMAN SU PERSONALIDAD Y SU MEMORIA.
SI ESOS DATOS SE VOLATILIZAN...
...ENTONCES ESTAMOS ANTE UN ESTADO QUE SE PODRÍA DEFINIR COMO "MUERTE".

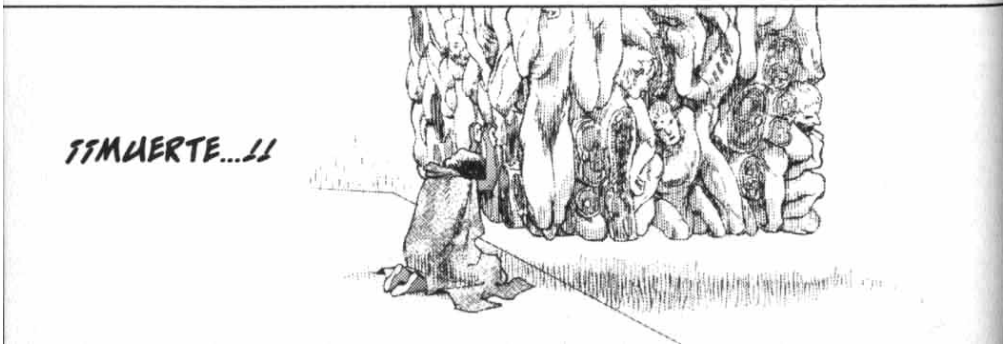
¡¡MUERTE...!!

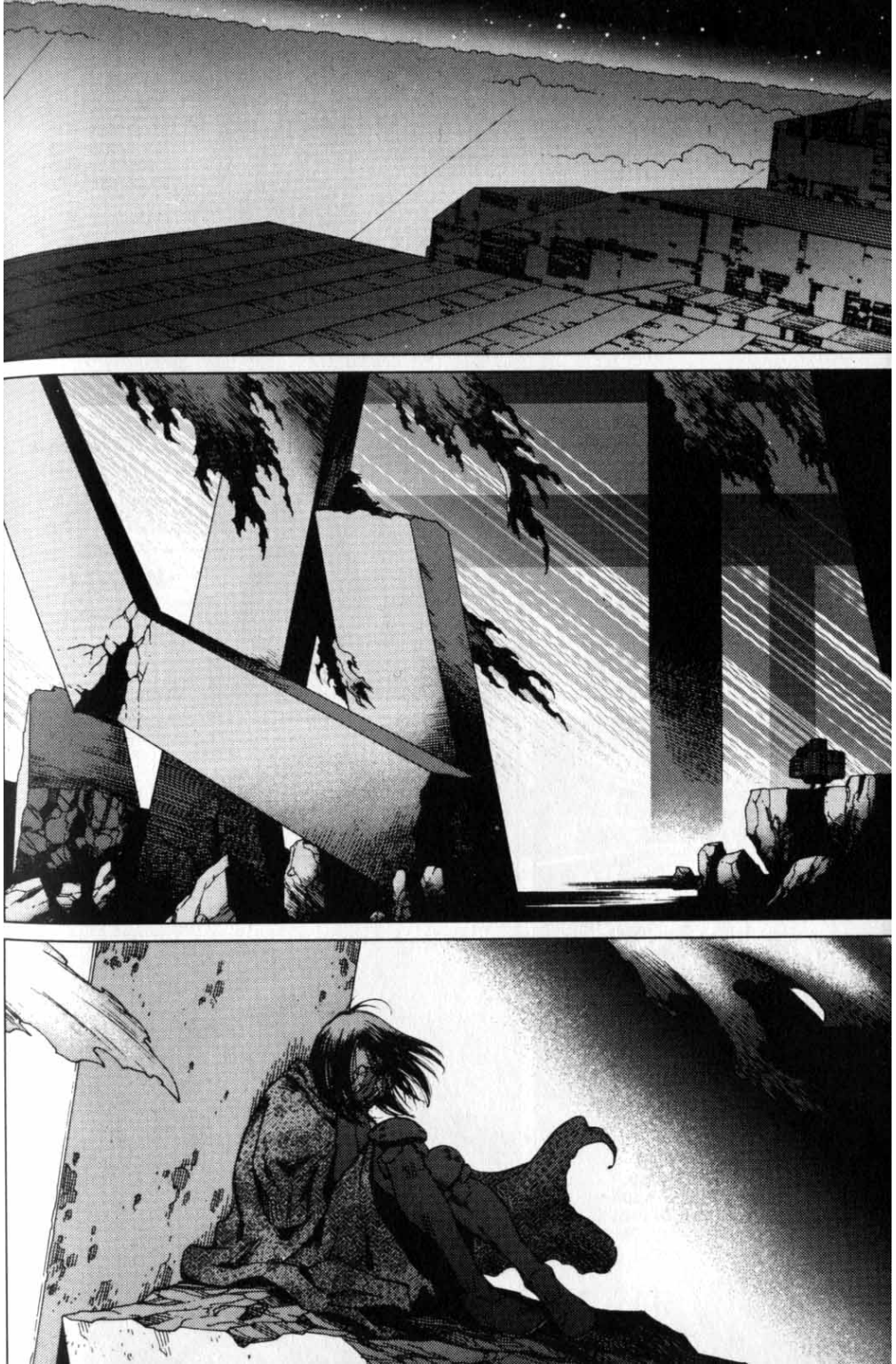

¿CONQUE "GUERRERA"...?
¿¿CONQUE LA MÁS FUERTE SOBRE LA FAZ DE LA TIERRA...!?
ME SIENTO EXACTAMENTE IGUAL QUE CUANDO PERDÍ A YUGO...
¡¡QUÉ IMPOTENCIA...!!
Y ENCIMA ME HE DEJADO LLEVAR Y UN POCO MÁS Y HAGO UN TRATO DEL DIABLO CON NOVA...
NO ME ATREVO A MIRAR A LOS OJOS A NORA Y A LOS DEMÁS...
¡¡SOY DESPRECIABLE...!!

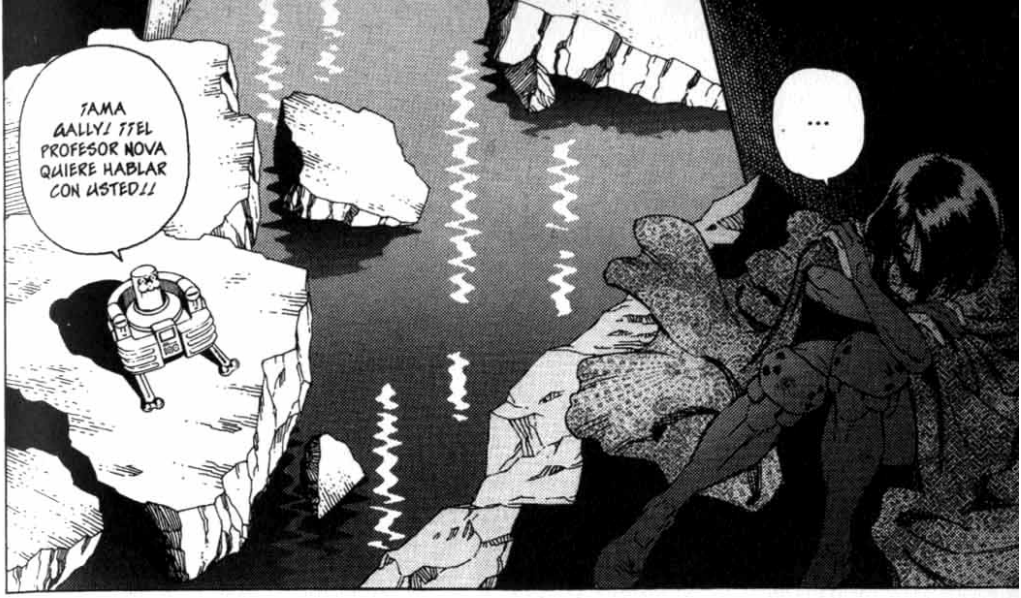
¡AMA GALLY! ¡¡EL PROFESOR NOVA QUIERE HABLAR CON USTED!!
...

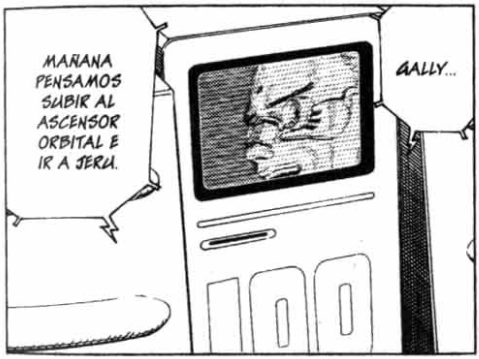
MAÑANA PENSAMOS SUBIR AL ASCENSOR ORBITAL E IR A JERU.
GALLY...

¡VE ADONDE TE DÉ LA GANA!
NO SEAS ASÍ Y ESCUCHA.
HAY UNA "POSIBILIDAD..."

¿ADÓNDE CREES QUE VAN LOS CEREBROS EXTRAÍDOS DE LOS SALEMIANOS...
...CUANDO CUMPLEN LOS 19 AÑOS DE EDAD Y TIENEN QUE PASAR LA INICIACIÓN?

¿!

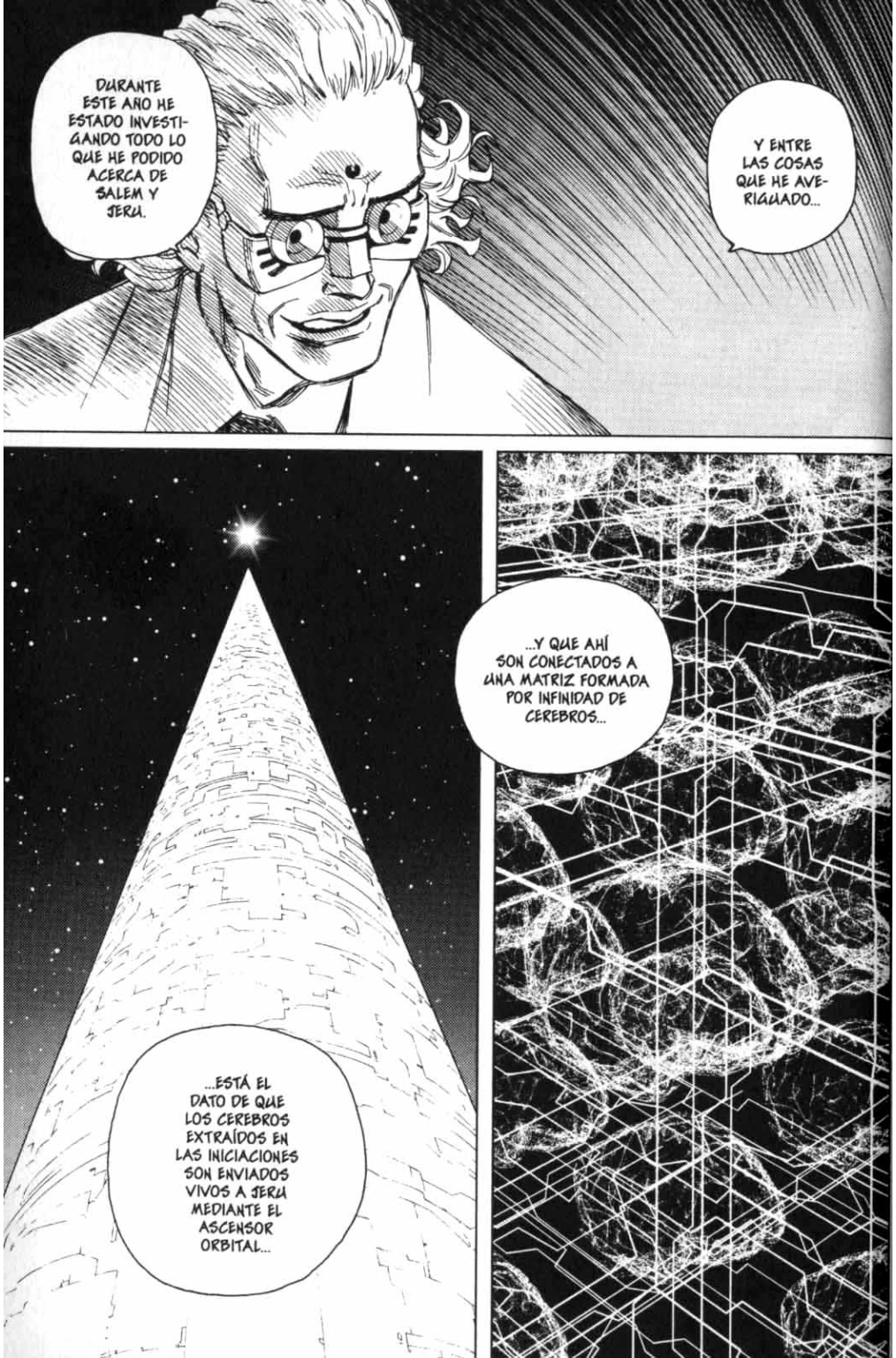
DURANTE ESTE AÑO HE ESTADO INVESTIGANDO TODO LO QUE HE PODIDO ACERCA DE SALEM Y JERU.
Y ENTRE LAS COSAS QUE HE AVERIGUADO...
...Y QUE AHÍ SON CONECTADOS A UNA MATRIZ FORMADA POR INFINIDAD DE CEREBROS...
...ESTÁ EL DATO DE QUE LOS CEREBROS EXTRAÍDOS EN LAS INICIACIONES SON ENVIADOS VIVOS A JERU MEDIANTE EL ASCENSOR ORBITAL...

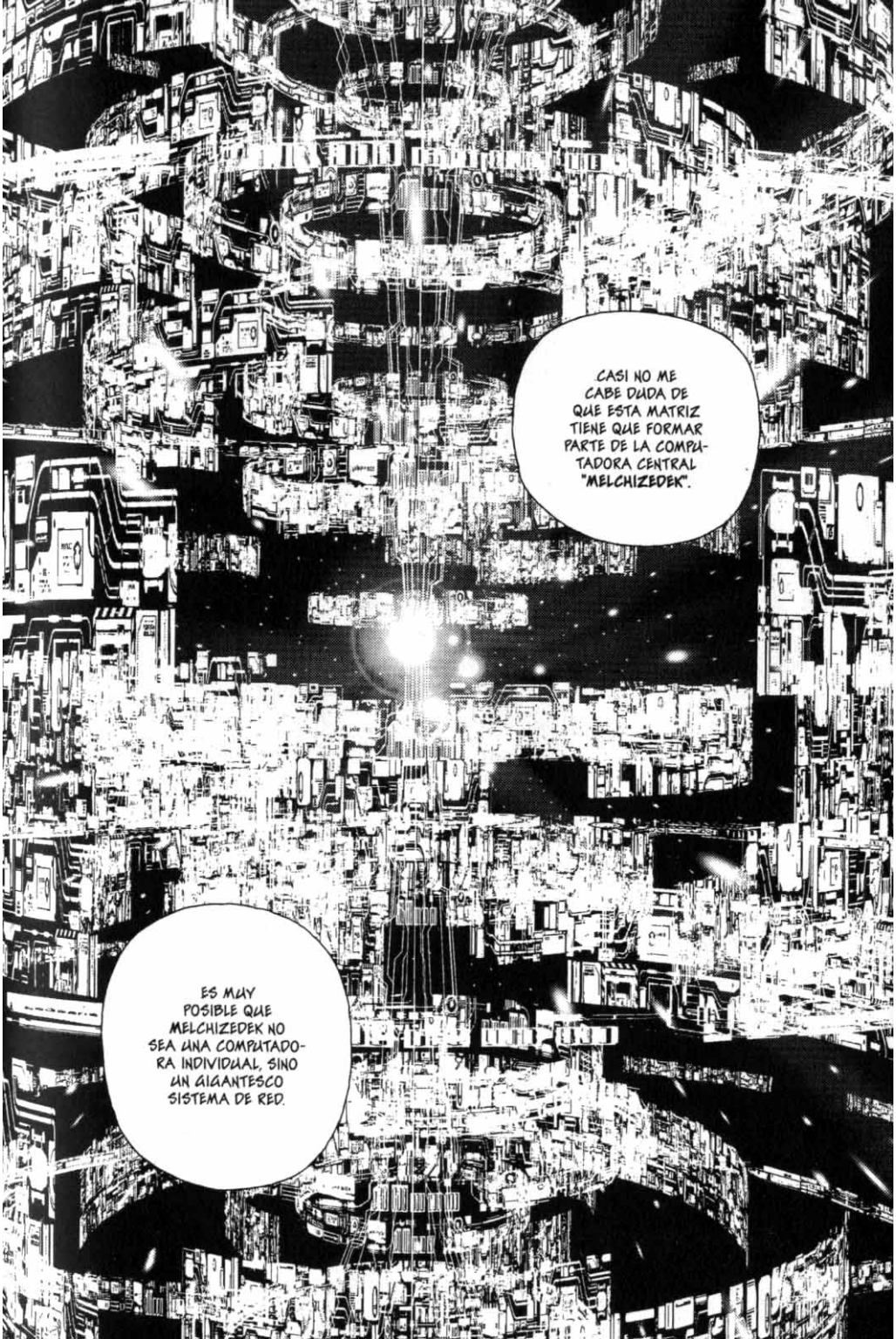
CASI NO ME CABE DUDA DE QUE ESTA MATRIZ TIENE QUE FORMAR PARTE DE LA COMPUTADORA CENTRAL "MELCHIZEDEK".
ES MUY POSIBLE QUE MELCHIZEDEK NO SEA UNA COMPUTADORA INDIVIDUAL, SINO UN GIGANTESCO SISTEMA DE RED.

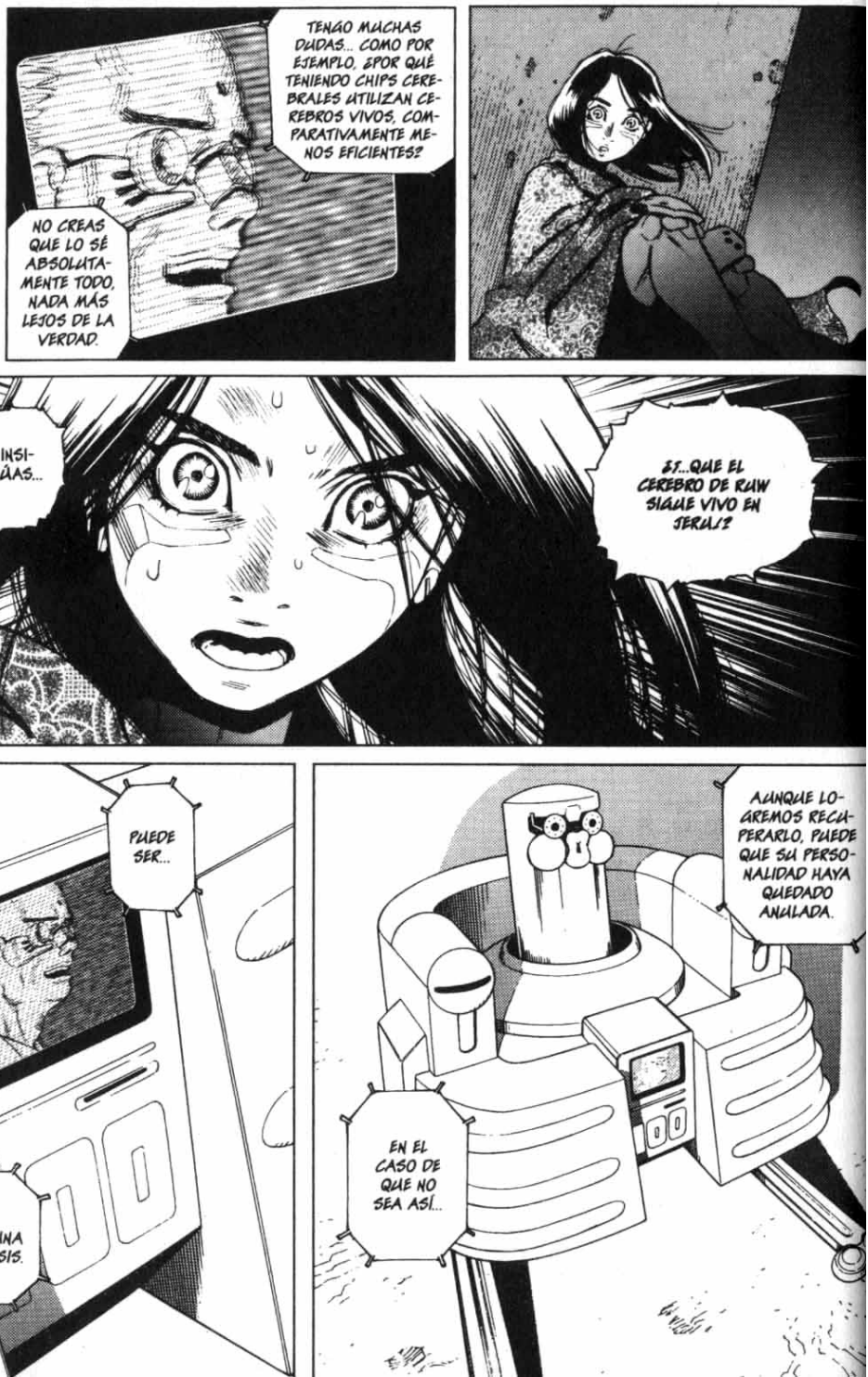
TENGO MUCHAS DUDAS... COMO POR EJEMPLO, ¿POR QUÉ TENIENDO CHIPS CEREBRALES UTILIZAN CEREBROS VIVOS, COMPARATIVAMENTE MENOS EFICIENTES?
NO CREAS QUE LO SÉ ABSOLUTAMENTE TODO, NADA MÁS LEJOS DE LA VERDAD.
INSINÚAS...
¿¿...QUE EL CEREBRO DE RUW SIGUE VIVO EN JERUS!?
PUEDE SER...
ES SÓLO UNA HIPÓTESIS.
AUNQUE LOGREMOS RECUPERARLO, PUEDE QUE SU PERSONALIDAD HAYA QUEDADO ANULADA.
EN EL CASO DE QUE NO SEA ASÍ...

...SUS RECUERDOS LLEGARÁN SÓLO HASTA LOS 19 AÑOS...
NO SABRÁ NADA NI DE LO DEL A.I.B.... NI DE TI...
¿¿AUN ASÍ...??

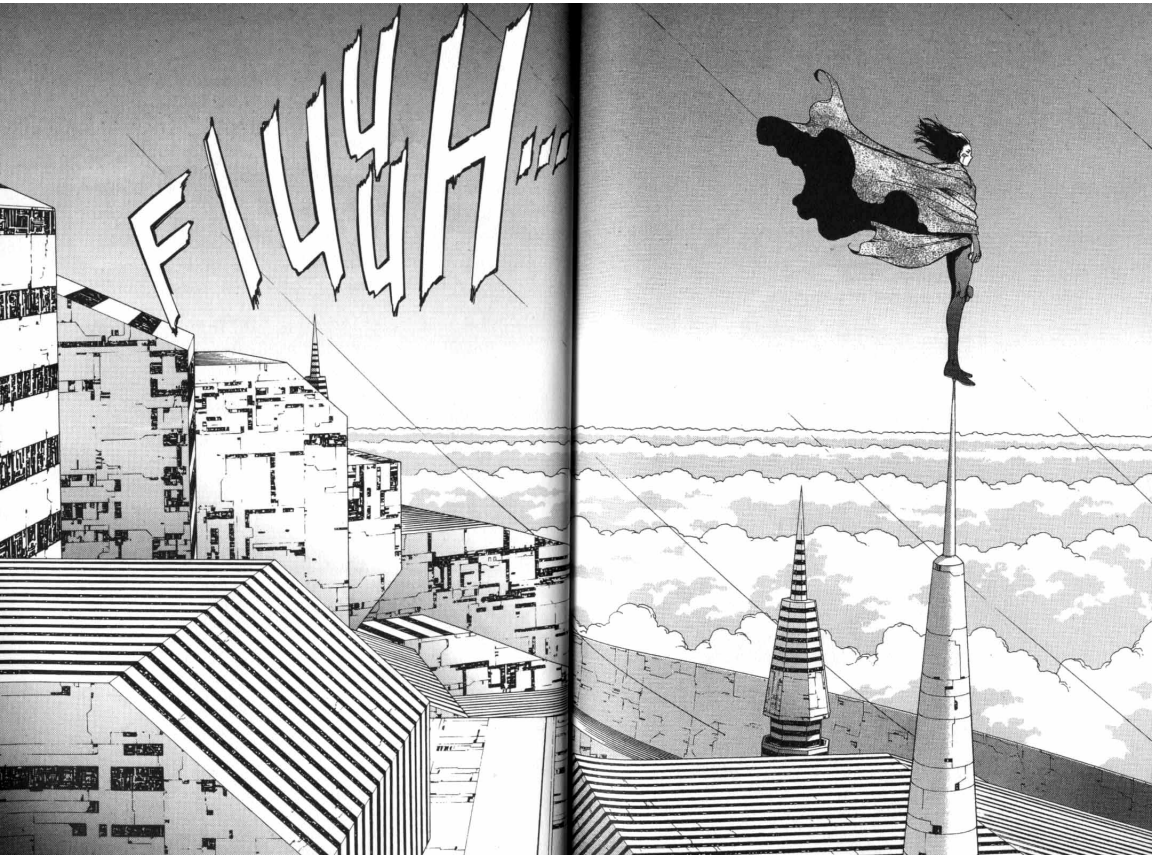
FIUUH...

PERDÓNAME, FOGYA.
DEBO IRME DE VIAJE.
KAOS... TARDE O TEMPRANO...
...LLEGARÁ EL DÍA EN EL QUE TUS PODERES SERÁN NECESARIOS PARA SALEM.
LO DEJO EN TUS MANOS...

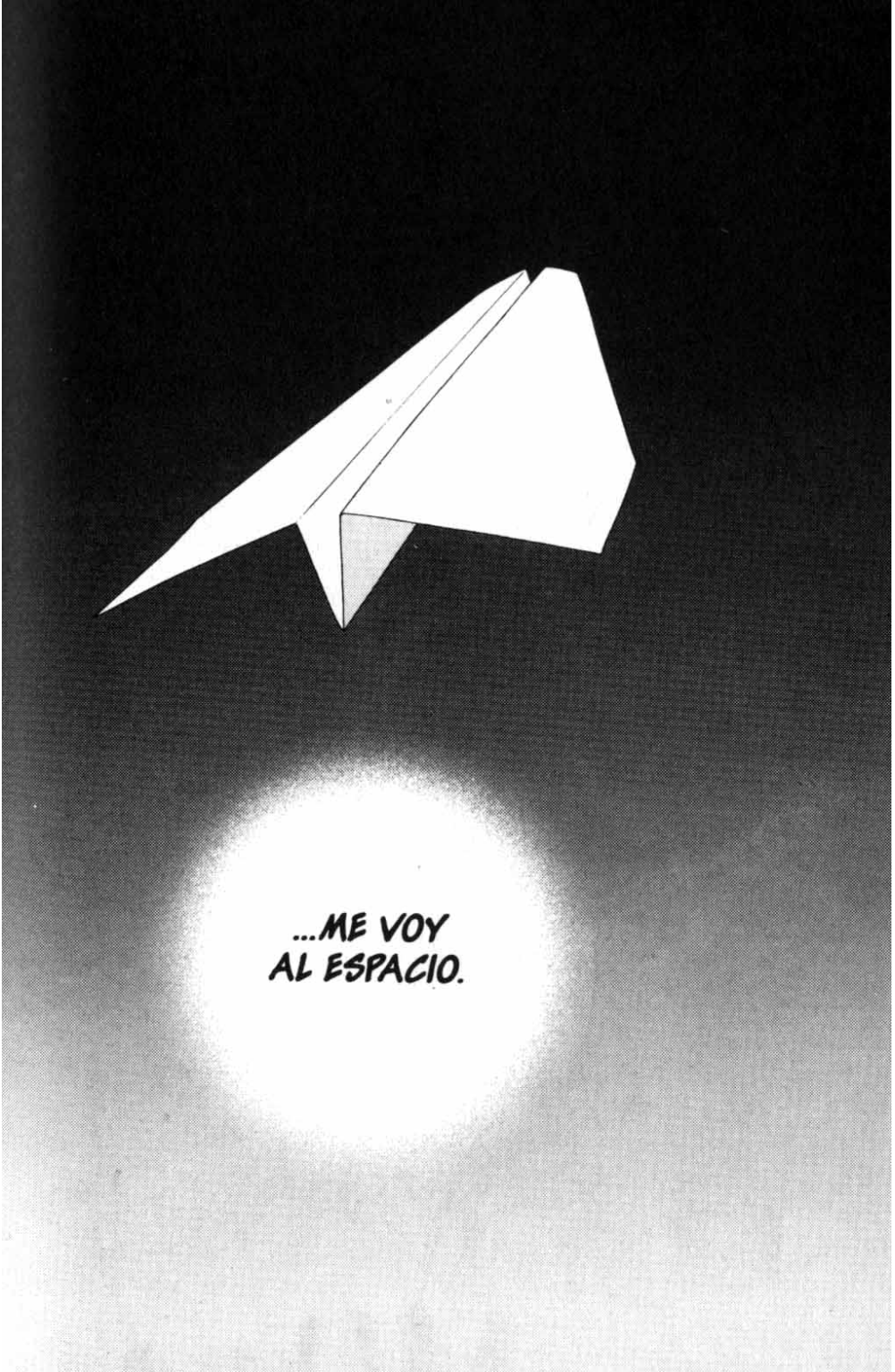
...ME VOY
AL ESPACIO.

PHASE:12

EL PESO DEL PECADO DE SOÑAR

SHAAA...
CIUDAD DE LOS DESPERDICIOS.
DISTRITO SUR.
¿UNA LIMOSNA...
¡DÉJAME EN PAZ! ¡FUERA...!
NO HE COMIDO NADA EN TRES DÍAS... SE LO RUEGO...
¡¡PESADO!! ¡¡TE VOY A ARREAR!!
¿HAP, HAP?
KOYOMI (14 AÑOS).

BA
BAM
TAXY
BRRM!
SHAAHH!
SHWAAF!
¡MIRA, PACIENTES!
¡¿GH...
¡GH!
¡A OPERAR! ¡A OPERAR!
¡¡IMBÉCIL!!
SKREEK!
ES... ESTE NO PARECE TENER DINERO.
VAMOS A DIAGNOSTICAR.
RAAS!

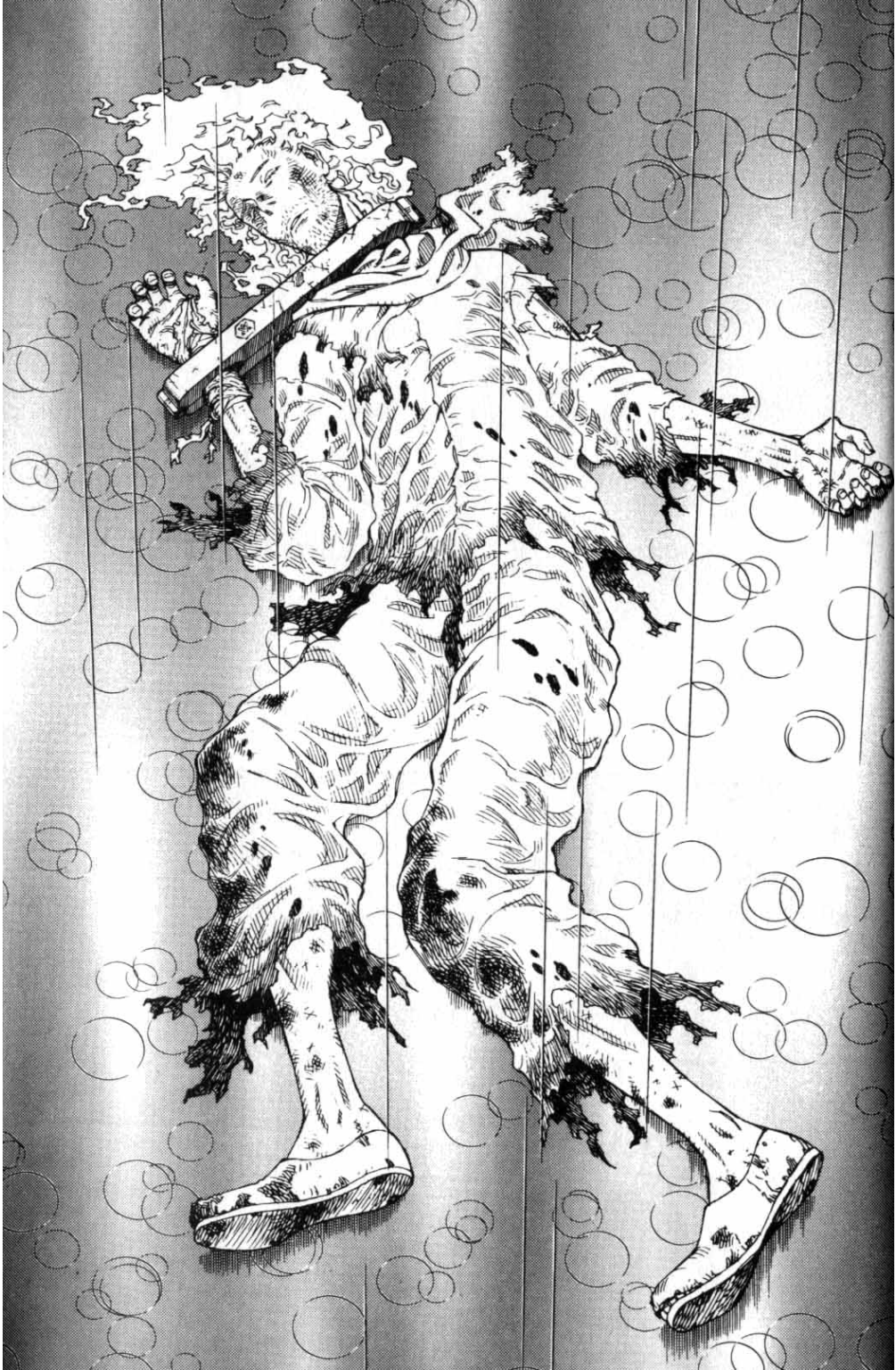

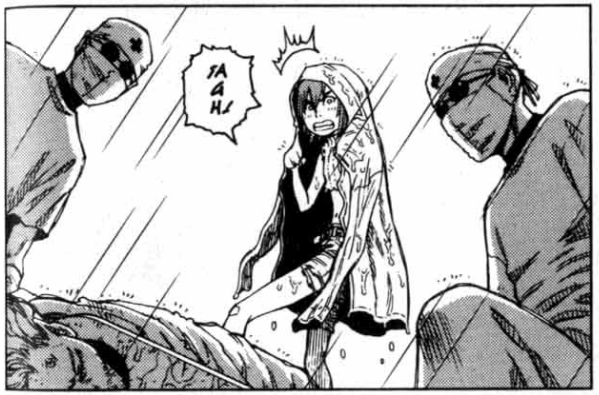
¡AAH!

ZIP!
ZIP!
¿LE CONOCES?
¡NI IDEA!

NADA QUE HACER.
FIJAOS EN LA MARCA DEL CEPO.

ESTE SIGNO INDICA QUE PERTENECE A VECTOR.

MÁS NOS VALE NO METERNOS CON ESTE TÍO.
DEJÉMOSLO AHÍ TIRADO.
...

¡OPERACIÓN EN PLENA CALLE!
¡PAGUE SI QUIERE MIRAR!
¡MALDITA SEA! ¡MI CUERPOOOO!
¿PAGARÁ A PLAZOS?
UAH.
SIGUE AQUÍ...
Y ESTÁ VIVO... QUÉ AGUANTE.
CLINK
PLAFH
...

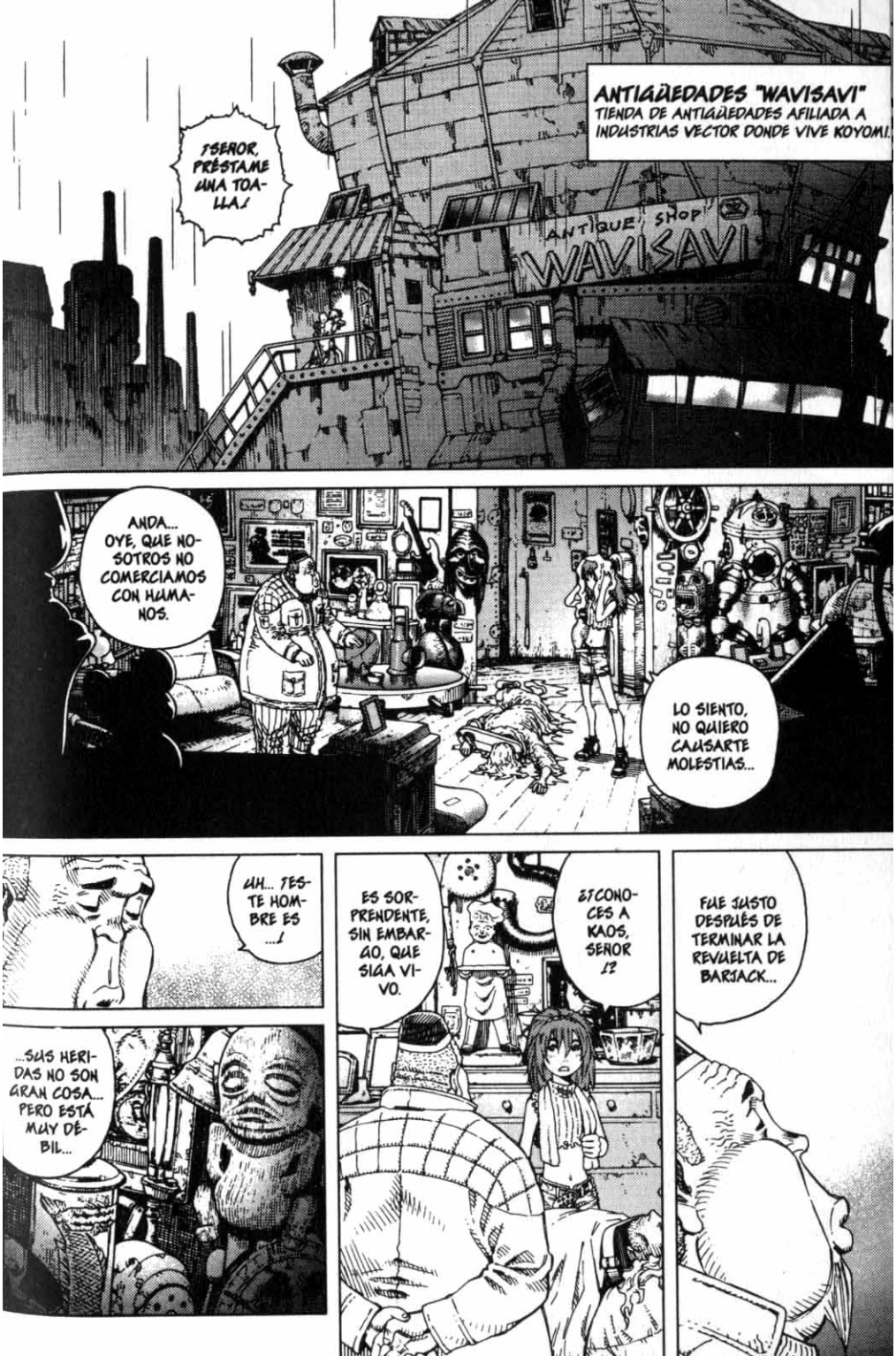
¡SEÑOR, PRÉSTAME UNA TOALLA!
ANTIGÜEDADES "WAVISAVI"
TIENDA DE ANTIGÜEDADES AFILIADA A INDUSTRIAS VECTOR DONDE VIVE KOYOMI.
ANTIQUE SHOP
WAVISAVI
ANDA... OYE, QUE NOSOTROS NO COMERCIAMOS CON HUMANOS.
LO SIENTO, NO QUIERO CAUSARTE MOLESTIAS...
UH... ¡ESTE HOMBRE ES ...!
...SUS HERIDAS NO SON GRAN COSA... PERO ESTÁ MUY DÉBIL...
ES SORPRENDENTE, SIN EMBARGO, QUE SIGA VIVO.
¿¿¿CONOCES A KAOS, SEÑOR !?
FUE JUSTO DESPUÉS DE TERMINAR LA REVUELTA DE BARJACK...

LA CASUALIDAD QUISO QUE EN ESE MOMENTO ESTUVIERA EN EL EDIFICIO DEL SEÑOR VECTOR.

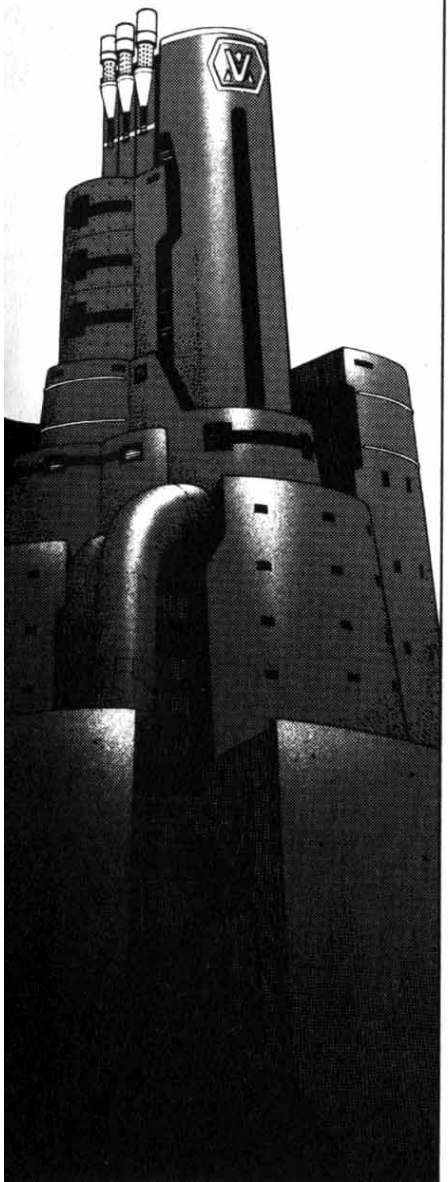

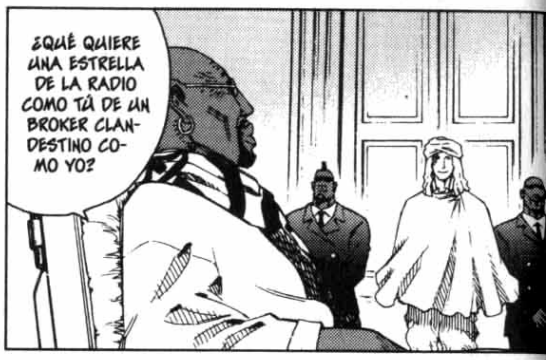

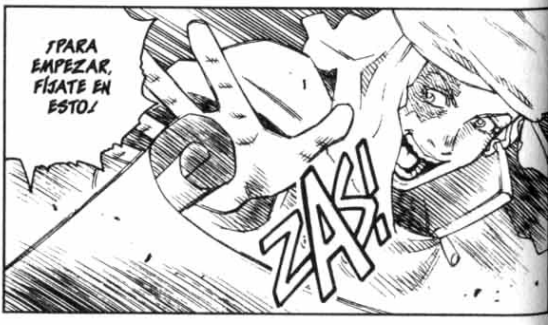

¿¿LA TORRE DE SALEM??
EL PLAN CONSISTÍA EN CONSTRUIR UNA TORRE DE 2,5 KM DE ALTURA PARA UNIR A SALEM CON LA SUPERFICIE... TODOS LOS QUE ESTÁBAMOS AHÍ NOS PREGUNTAMOS SI ESE HOMBRE ESTABA CUERDO.

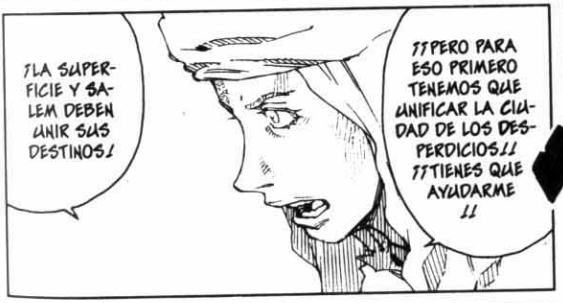
¡LA SUPERFICIE Y SALEM DEBEN UNIR SUS DESTINOS!
¡¡PERO PARA ESO PRIMERO TENEMOS QUE UNIFICAR LA CIUDAD DE LOS DESPERDICIOS!! ¡¡TIENES QUE AYUDARME!!

¡¡HUO!!

A PRIORI PARECE UN PLAN ESTÚPIDO, PERO VISTO DE CERCA ESTÁ BIEN PENSADO.
LA LEY DE LAS FÁBRICAS NO ESTABLECE UNA ALTURA MÁXIMA PARA EDIFICIOS.

PERO ESTE PUNTO...

PF...
ESPERO QUE...!?
N... !!NOOOOOOOOOO!!
THUD! ZAK! BAM! CRASH!
EN ESE MOMENTO CONFIRMÉ MIS TEMORES: EL SEÑOR VECTOR PARECE BUENA PERSONA... PERO, EN REALIDAD, ES TEMIBLE...
FMM... FMM...
MMP...
¿LO MATAMOS?
HM... NO... TRAED "ESO..."
COFF COOOFF.
AAH.
ARF.

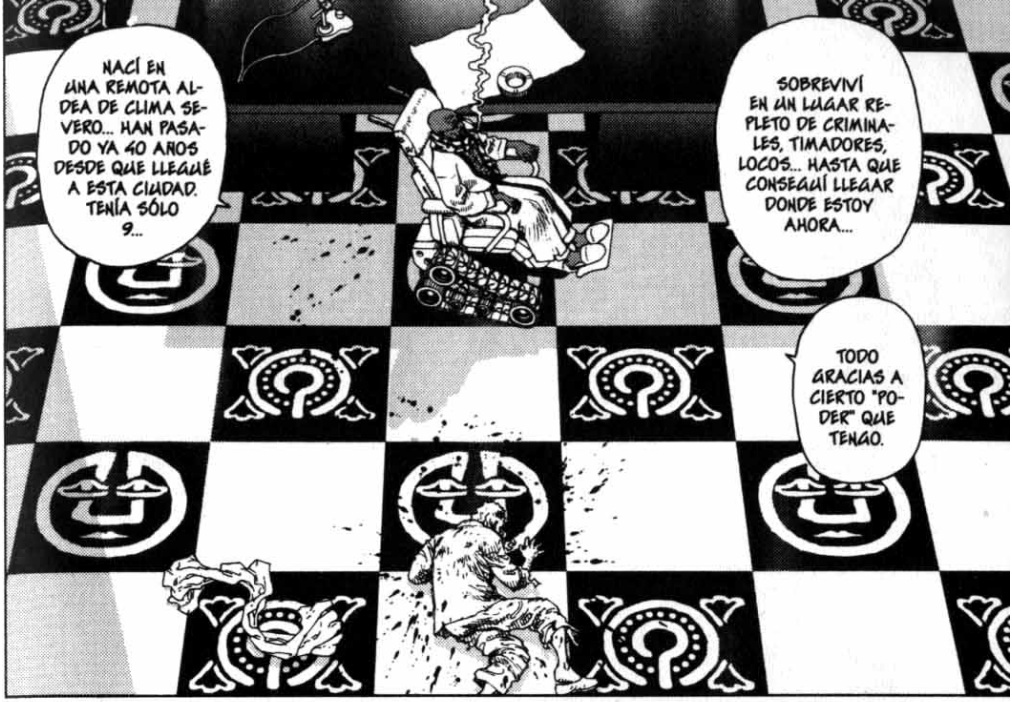
NACÍ EN UNA REMOTA ALDEA DE CLIMA SEVERO... HAN PASADO YA 40 AÑOS DESDE QUE LLEGUÉ A ESTA CIUDAD. TENÍA SÓLO 9...
SOBREVIVÍ EN UN LUGAR REPLETO DE CRIMINALES, TIMADORES, LOCOS... HASTA QUE CONSEGUÍ LLEGAR DONDE ESTOY AHORA...
TODO GRACIAS A CIERTO "PODER" QUE TENGO.

EL PODER DE SABER ENSEGUIDA SI ALGUIEN MIENTE CON SÓLO MIRARLE A LOS OJOS.
¡¡INCLUSO SI ESE ALGUIEN ES UN CYBORG!!

POR LO QUE VEO, EN TU MIRADA...

¡...NO HAY NI SOMBRA DE DUDA!
¡¡ESTÁS ABSOLUTAMENTE CONVENCIDO DE LO QUE DICES!!
EN... ¿ENTONCES, POR QUÉ...?
ESCÚCHAME BIEN, JOVENZUELO...

¡¡YO NO CREO EN LAS "PALABRAS"!!

ME RESERVO EL DERECHO A MANTENERTE CON VIDA.
QU... ¿QUÉ VAS A HACER?
REGRESA AQUÍ DENTRO DE UN AÑO.
A VER SI ENTONCES PUEDES CONTARME CON TANTA ALEGRÍA TU ESTÚPIDA FANTASÍA... JU, JU, JU...
¡EN ESE MOMENTO DECIDIRÉ SI MATARTE O PONERTE EN LIBERTAD!
SHAAHOOO
BLOB! BLOB! BLOB!
...
DENTRO DE UNOS DÍAS SE HABRÁ CUMPLIDO EL AÑO...

¡TOMA!
TAK!
¡¡LO HA PREPARADO EL SEÑOR!! ¡DEBERÍAS ESTARLE AGRADECIDO!
AH... SÍ...
GRA... GRA... CIAS...
SNIF! SNIF!
SRRP!
¡HM!
¡KOYO-MIIII! ¡TRÁEME MÁS DRINKING...!
CHAS!
¡SILENCIO! ¡¡PONTE A DORMIR, BORRACHO!!

KOYO-MI...
¿¿KOYO-MI...!?
¡TSK! ¡A BUENAS HORAS TE DAS CUENTA!
CUANDO ESTABAN A PUNTO DE VENDERME PARA PAGAR LA OPERACIÓN DE MI PADRASTRO, VINO VECTOR Y...
OH, CLARO, NO HACE FALTA QUE TE LO CUENTE... TÚ TIENES PODERES PSICOMÉTRICOS...
¡TOMA, ESTO TAMBIÉN ES UN REGALO DEL SEÑOR! ¡¡NO OLVIDES JAMÁS LO QUE LE DEBES!!
¡HAS!

ES TU CATANA...
...Y TU PLANO.
SE VE QUE VECTOR LOS MANDÓ A ESTA TIENDA.
¡TODO ESTO ES DE PAGO, PERO TE LO PRESTA COMO FAVOR ESPECIAL!
FRR... FRR...
UH...
AH... AH...
¡UAAAAHHH!
¡UOH!
¡OOH!
¡UOOOOOHHH!

¿UNIR LOS DESTINOS DE SALEM Y LA SUPERFICIE!?
¿¡LA TORRE DE SALEM!?
¡LAM!
MUCHA BOCA... ¿¡MUCHO HABLAR PARA NADA...!!
¡¡SIEMPRE HA SIDO IGUAL!
¿PERO QUÉ ES ESTO...?
¿¿POR QUÉ SIENTO ESTE VACÍO EN EL PECHO...!?

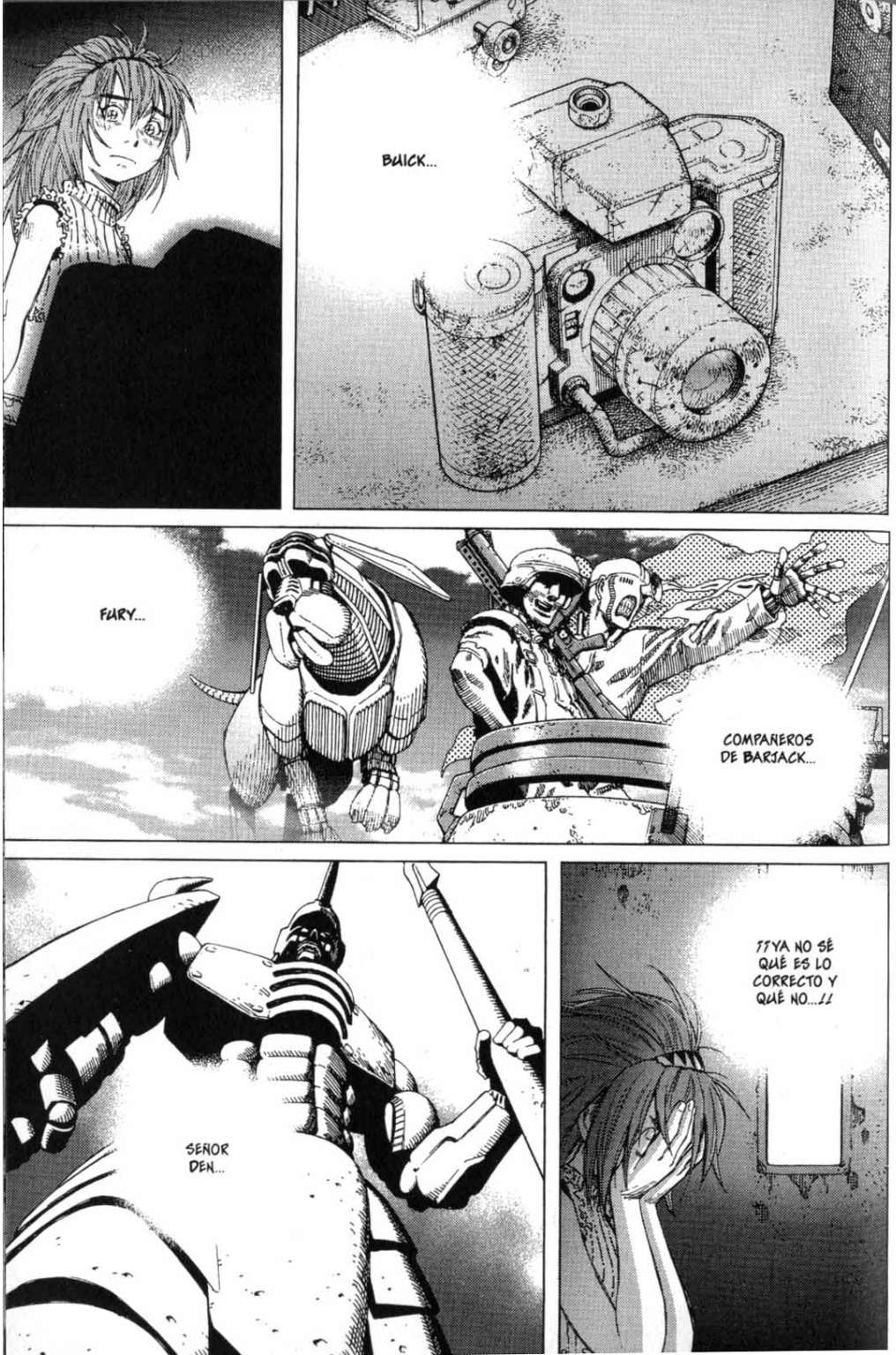
BUICK...
FURY...
COMPAÑEROS DE BARJACK...
SEÑOR DEN...
¡¡YA NO SÉ QUÉ ES LO CORRECTO Y QUÉ NO...!!

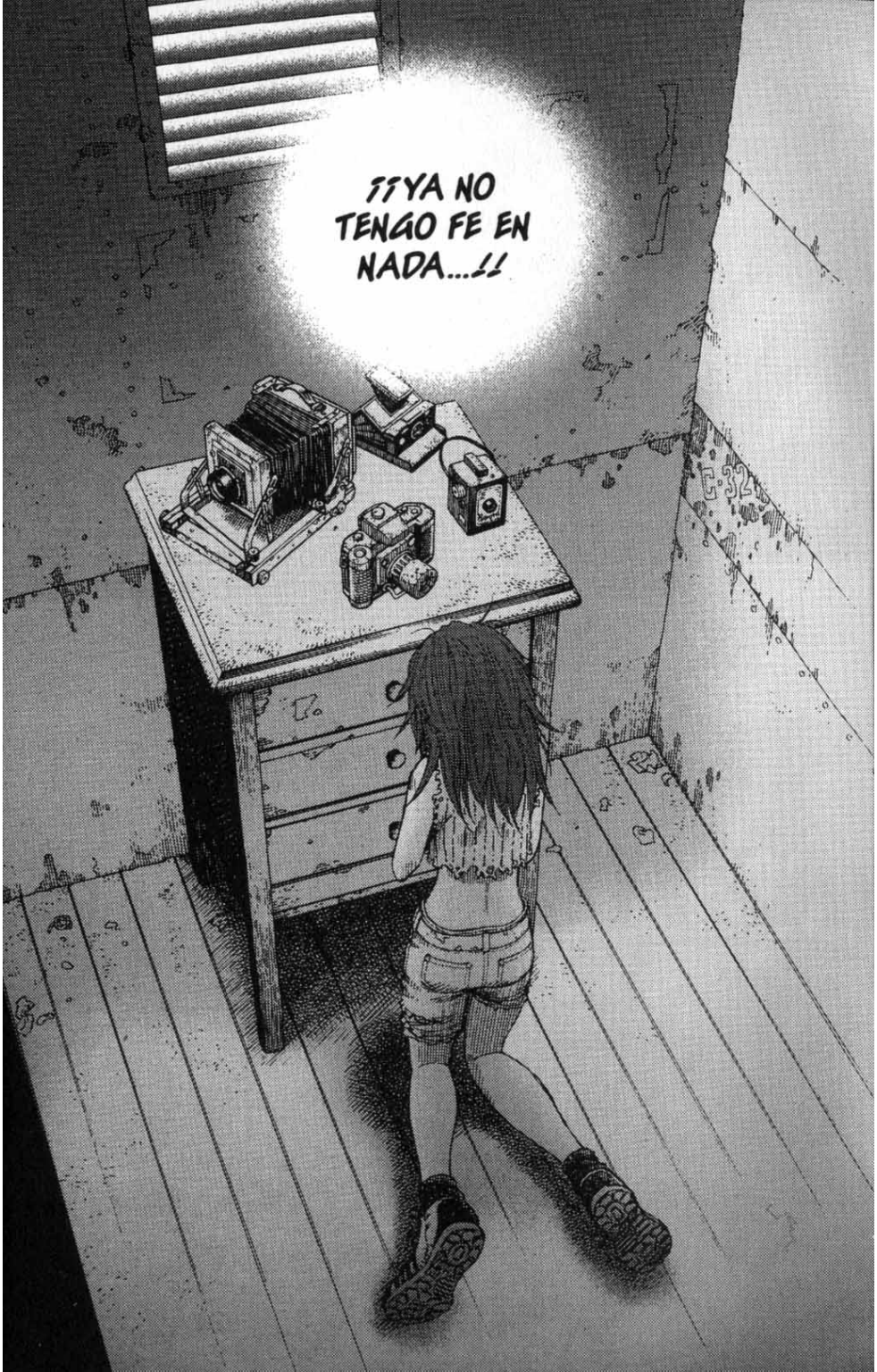
¡¡YA NO TENGO FE EN NADA...!!

POR FIN HA DEJADO DE LLOVER.
¿SABES QUÉ DÍA ES HOY?
SÍ.
HOY NO TIENE NINGÚN COMPROMISO EN LA AGENDA, PERO...
¿DE VERAS ESPERA ALGO DE ESE JOVEN?
¿CREE QUE VA A VENIR?
¿SI ESPERO ALGO...? JU...
SÓLO SOY PRECAVIDO.
LLAMA AL MAESTRO GUARDAESPALDAS.
ENTENDIDO.

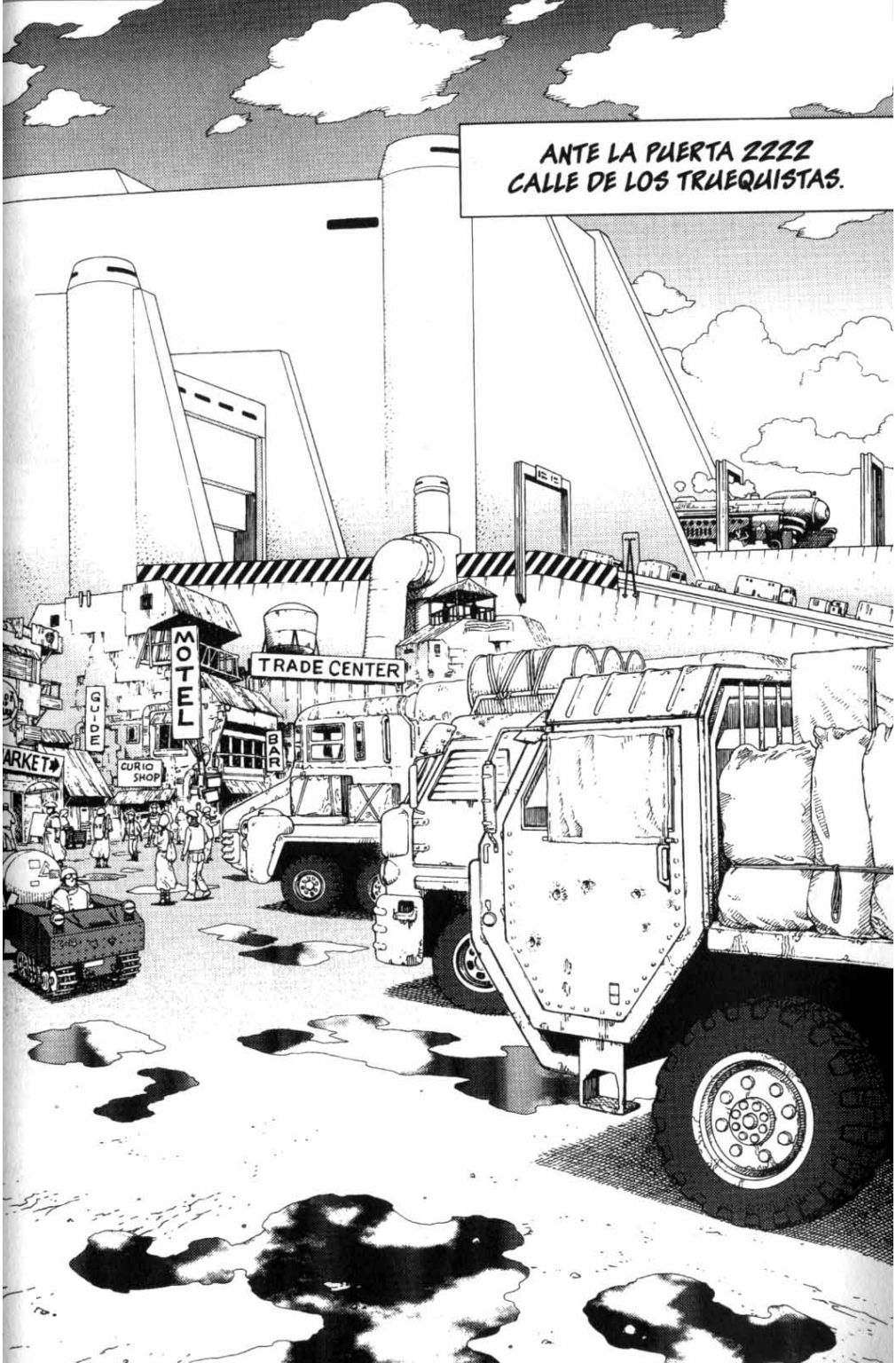
ANTE LA PUERTA 2222
CALLE DE LOS TRUEQUISTAS.
MOTEL
TRADE CENTER
GUIDE
BAR
CURIO SHOP
ARKET

¿ERES TÚ, KAOS...? KOYOMI ME HA HABLADO DE TI.
SUBE, ANDA. ¡TE LLEVO HASTA LA FÁBRICA!
...
¡OYE, TÍA!
¡NO ME HABÍAS DICHO NADA DE LLEVAR A UN PORDIOSERO!
¿UU...
IMBÉCIL, YO NO LO HAGO POR GUSTO...
¡PERO TENGO QUE DEVOLVER EL FAVOR QUE ME HIZO KOYOMI CUANDO ME CAPTURÓ BARJACK, ENO?!
¡PUES NADA...! AUNQUE FÍJATE CÓMO TIENE QUE VERSE UNA EX ESTRELLA DE LA RADIO... QUÉ LÁSTIMA...

BLLP... FLLP...
AH... ¡OYE! ¿DÓNDE VAS?
¿¿QUE NO HA SUBIDO AL CAMIÓN!? ¿¿Y POR QUÉ!?
NO TENGO NI IDEA... CAMINABA COMO SI ESTUVIERA SONÁMBULO...
NO... NO ME DIGAS...
NO PUEDE SER... PE... PERO...
SE... ¿¿SERÁ POSIBLE...!? ¿¿ASÍ ES CÓMO AGRADECE UN FAVOR!?
¿¿DÓNDE PIENSA...!?
TAP! TAP!
ZAP!

LO HE COMPRENDIDO...
...POR FIN...
ASÍ QUE HAS VENIDO.
EL JEFE TE ESTÁ ESPERANDO.

RELATAR UN SUEÑO... REUNIR LOS SUEÑOS DE MUCHAS PERSONAS...
¿HAP!
...CONVERTIRME EN SU PALADÍN...

...Y AL FINAL, NO SER CAPAZ DE CUMPLIR-LOS...
¡¡ES UN PECADO TERRIBLE!!
¿QUÉ OPINAS TÚ, MAESTRO PIZMO?
...
POR FIN LO HE COM-PRENDIDO...
¡¡...ES EL PESO DEL PECADO DE SOÑAR!!

DIRÍA...
¡...QUE ES UN MUERTO EN VIDA!

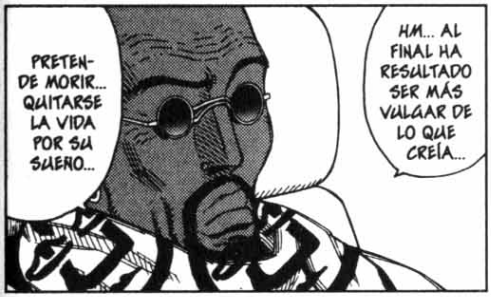
PRETENDE MORIR... QUITARSE LA VIDA POR SU SUEÑO...
HM... AL FINAL HA RESULTADO SER MÁS VULGAR DE LO QUE CREÍA...

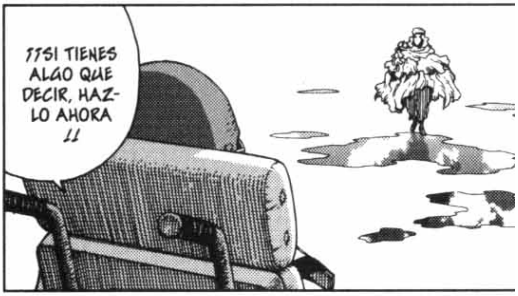
¡¡SI TIENES ALGO QUE DECIR, HAZLO AHORA !!

CLEC... CLEC...
CLEC...

JE, JE, JE, JE... QUÉ NARICES TIENE AL VENIR AQUÍ...
FRRM!
CRASH!
¡¡AHORA NO PRETENDERÁS SUPLICAR POR TU VIDA, ¿NO?!!

SHWAF!

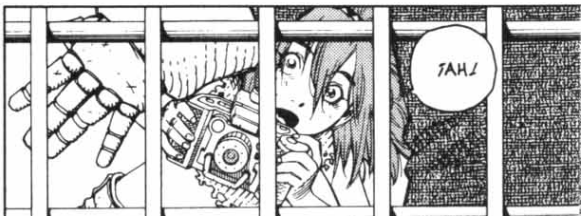
¡AH!

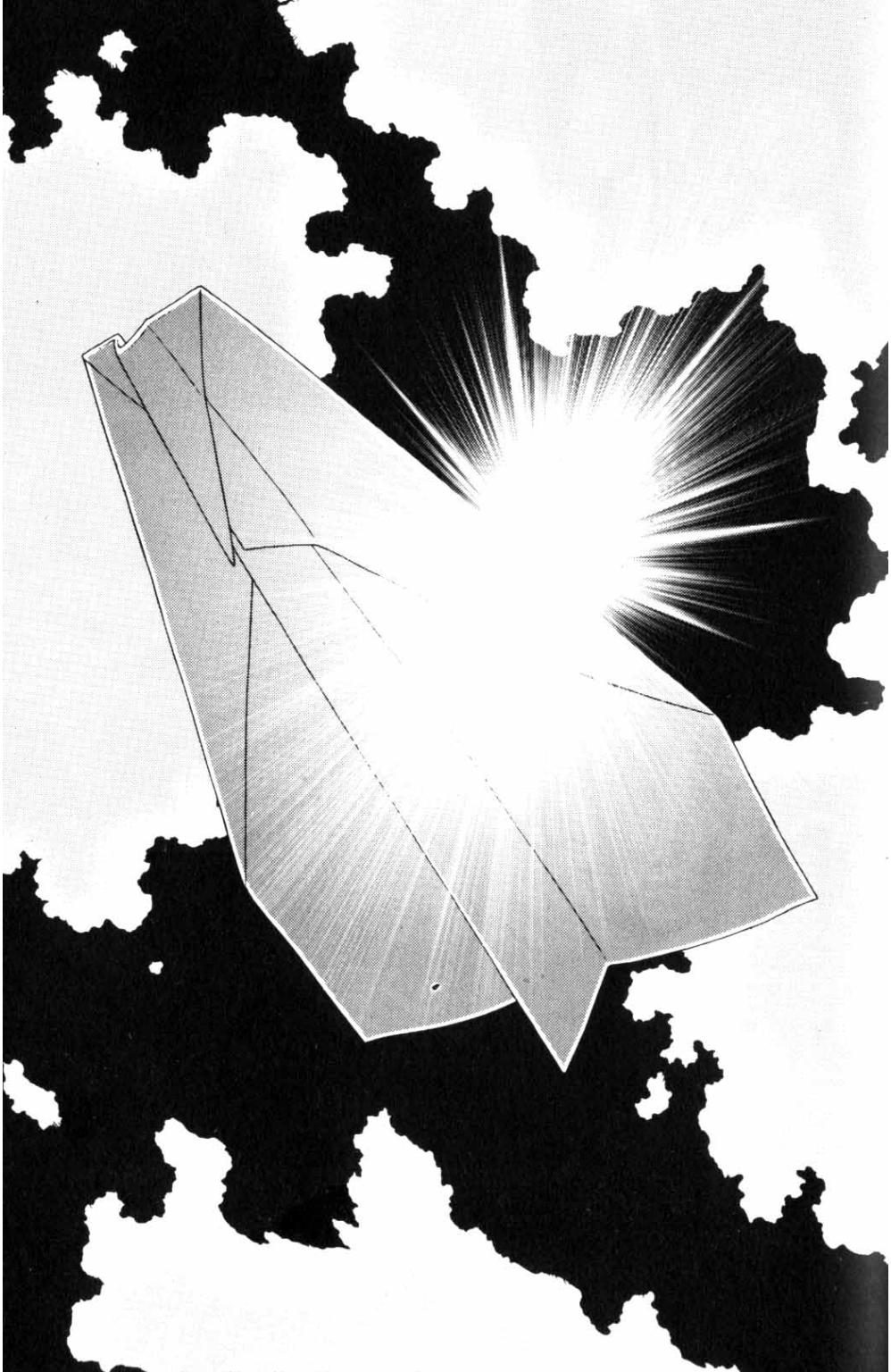

ZSSH!

¿EH...?
¿QUIÉN HA LANZADO ESO...?
¿UN AVIÓN DE PAPEL...!?
GA-LLY...
RAW...
¿EH...!?
OH... ¡YO TAMBIÉN QUIERO LANZAR EL AVIÓN DE PAPEL!
¡TRAE! ¡DÁMELO, VENGA!

NI SE OS OCURRA...
¡...TO-CARLO!
ZWIN!

¡ETEH JI
PEH! PEH!
SE... SERÁ...
MI... ¡¡MI CUERPO!!
¡NO PUEDO MOVERME, JODER!
CRATCH!
¡APÁRTATE, IMBÉCIL!
¡¡HA DESENVAINADO!!
¡NO SAQUES FOTOS!
¡CHAC CHAC!
ESTA TÉCNICA...
ZAS!
...SE INVENTÓ HACE SIGLOS.
HMM... ¡UN CÁLCULO EXCELENTE DEL ESPACIO Y UN MOVIMIENTO PERFECTO CON EL QUE HA CORTADO EN UN INSTANTE LOS CIRCUITOS TRACTORES Y NERVIOSOS DE LOS TRES OPONENTES...!
¡QUÉ ESGRIMA MÁS PERFECTA...!

JU, JU, JU... ¡HA LLEGADO TU TURNO, MAESTRO PIZMO!
TA P!
UNA TÉCNICA ADMIRABLE... MUY PRECISA...
PERO SÓLO SIRVE ANTE RIVALES INEXPERIMENTADOS.
¡¡NO TIENES NADA QUE HACER ANTE MI TÉCNICA SUPERSÓNICA!!
¿¿UH !?
VAYA...
¡¡PARECE OTRO...!!
NO SOY CAPAZ DE ENCONTRAR NINGÚN PUNTO...
¡¡...POR EL QUE ATACARLE!!

EN ESTE AÑO ME HE LIMITADO...
...A REPTAR POR LOS CALLEJONES.

¡ESTO NO HA EMPEZADO TODAVÍA!

SUPERSONIDO

KRASH!

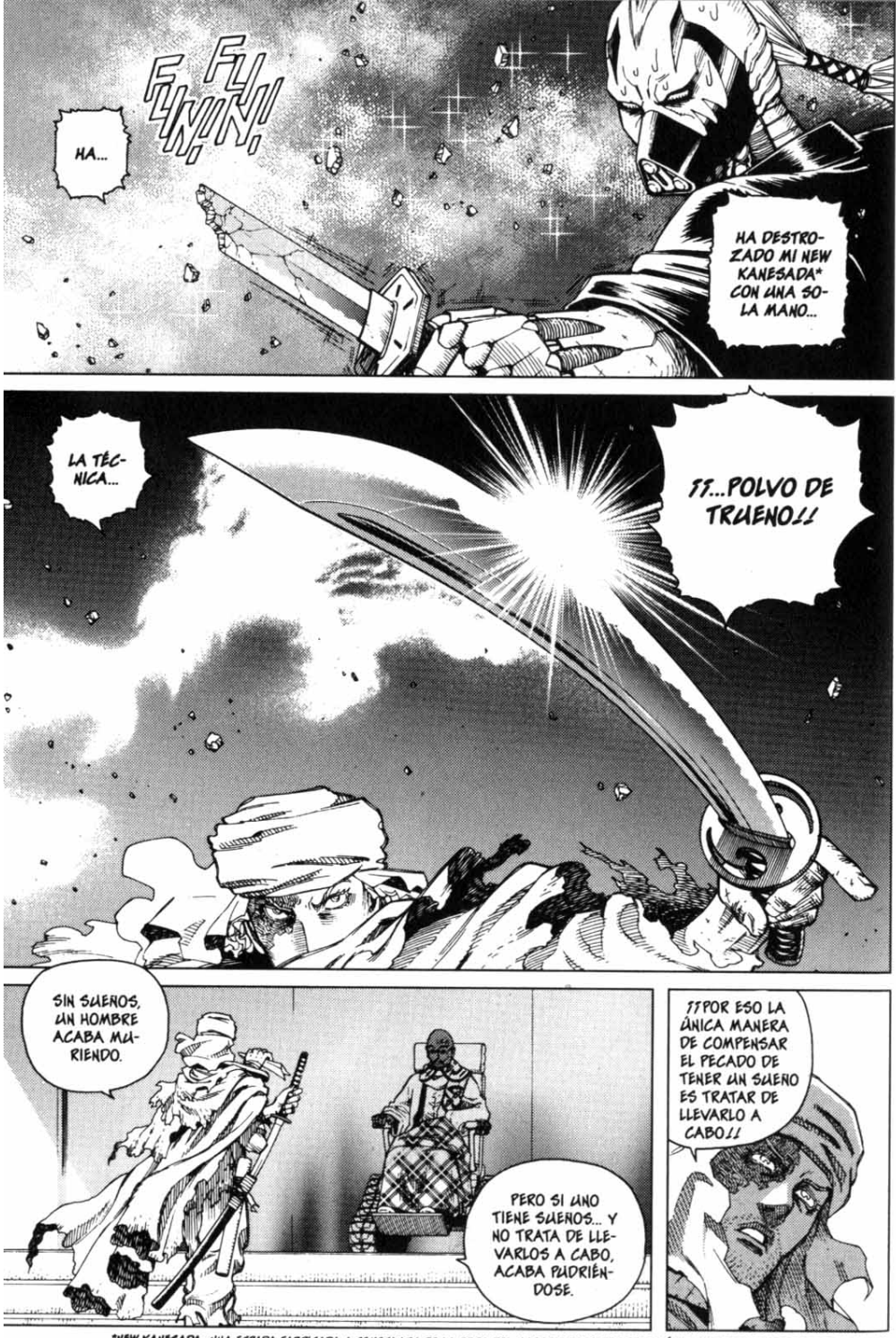

*NEW KANESADA: UNA ESPADA FABRICADA A SEMEJANZA DE LA OBRA DEL MAESTRO FORJADOR DEL PERÍODO MUROMACHI (1336-1573) KANESADA IZUMINOKAMI, DE MINO, QUE SE DICE QUE POSEYÓ TOSHIZÔ HISIKATA, UNO DE LOS COMANDANTES DEL SHINSENGUMI, LAS FUERZAS LEALES AL SOGÚN, DURANTE LA GUERRA CIVIL DE PRINCIPIOS DE LA DÉCADA DE 1860.

JU...
YO NO CREO EN LOS SUEÑOS.
PERO...

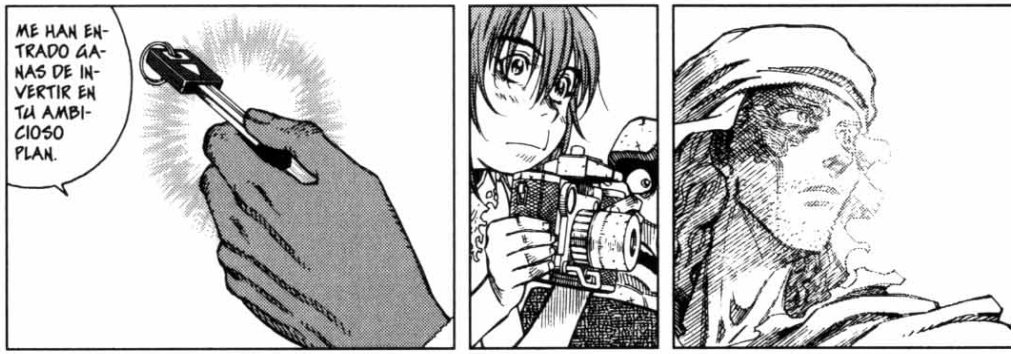
ME HAN ENTRADO GANAS DE INVERTIR EN TU AMBICIOSO PLAN.

GALLY...
¡¡ACEPTO LA MISIÓN QUE ME HAS ENCOMENDADO!!
CONTINUARÁ

DIAGRAMA

CÓMO FUNCIONA SALEM

Salem, esa construcción rodeada por un halo de misterio: aprovecharemos para resumir en forma de diagrama todo lo que hemos averiguado hasta ahora sobre ella durante la historia.

Salem está dividida en tres grandes áreas

• Área residencial de los ciudadanos
Área donde viven los salemianos. Los habitantes de Salem disponen de todo tipo de instalaciones deportivas, culturales y educativas. (Sin embargo, la educación se limita a áreas abstractas del conocimiento, como las matemáticas o la filosofía).

• Área estructural
Área donde se encuentra toda la maquinaria necesaria para el soporte físico de la estructura de Salem y todo lo necesario para la manutención de la sociedad que habita en ella, como la generación de electricidad, la manipulación de alimentos o la logística.

• Área central del Centro de Supervisión Médica
Visto desde arriba, el Centro de Supervisión Médica ocupa el círculo central de Salem. Los salemianos tienen prohibida la entrada a esta área de alta seguridad y secretismo que funciona de modo totalmente automático. En ella se encuentran, entre otras instalaciones, la sala de iniciación, las fábricas automáticas de máquinas M.I.B. y chips cerebrales, la máquina madre, el órgano de ADN, el área de deshechos y el ascensor orbital.

Los tipos de crímenes de los salemianos y los dispositivos que los regulan

• Dispositivo contra los crímenes de tipo genético
Se cree que incluso en el banco genético de los salemianos se encuentran genes que propician la ejecución de crímenes si se dan ciertas condiciones, por lo que los ciudadanos que los han heredado son vigilados física y psicológicamente de forma muy estrecha. Cuando la línea psicológica criminal alcanza niveles peligrosos, el individuo es detenido tanto si ha cometido algún delito como si no. Normalmente, los salemianos cuyos genes criminales han despertado son expulsados en vida de Salem por el conducto de residuos de la parte inferior de la estructura. Ido es un ejemplo de ello.

• Dispositivo de reinserción de criminales
Los criminales que no supongan una amenaza para la sociedad salemiana, así como los que hayan cometido delitos sin poseer los genes que los espoleen, son retornados a la sociedad después de que sus chips cerebrales hayan sido reparados y reglados. Los recuerdos sobre sus crímenes son eliminados, y a veces incluso se provoca un cambio de personalidad.

• Dispositivo de investigación sobre mentalidad criminal
Aunque un humano no posea genes criminales, bajo algunas circunstancias pueden llegar a tener opiniones e ideas que pueden poner en peligro el sistema social salemiano. En estos casos, se confisca el chip cerebral de los delincuentes, se procede a su desmantelación y se investigan a fondo las causas que pueden haber propiciado sus amenazadoras ideas. Los cuerpos, considerados inofensivos genéticamente hablando, son reducidos a aminoácidos y devueltos al banco de ADN.

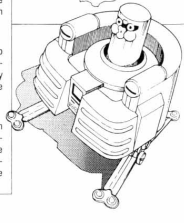

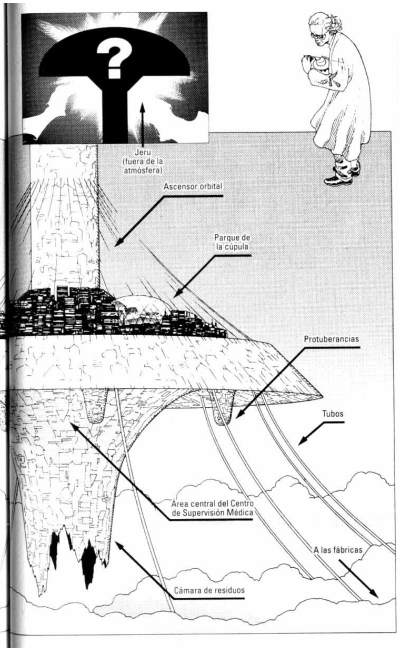

• Ascensor orbital
También conocido con el nombre de la "escalera de Jakob", es una enorme estructura que llega hasta la estratosfera y que, gracias a su equilibro con la fuerza centrífuga, es capaz de mantener la posición de Salem. El material de que se compone es en su mayoría cables unimoleculares trenzados con nanotubos de carbono. También cumple con las funciones de generador de electricidad, sirviéndose de la diferencia de temperatura entre la atmósfera y el espacio exterior. En él se genera toda la energía eléctrica que se consume en Salem, e incluso la energía sobrante alimenta a las fábricas de la superficie. Tal como sugiere su nombre, en su interior se encuentra un ascensor que, en su momento, tenía la capacidad de transportar centenares de toneladas de material al día. Sin embargo, actualmente se utiliza solamente para enviar los cerebros extraídos de los salemianos ya iniciados.

• Parque de la cúpula
El mayor parque de Salem. Aquí se montó el campamento de los menores de edad, liderados por Jim Roscoe. Aquí se encuentran también máquinas públicas de suicidio, aunque no aparecen en la historia de ***Gunnm Last Order.***

• Protuberancias
En la parte inferior de Salem se encuentran tres protuberancias, dentro de las cuales hay enormes bobinas Tesla que, mediante ondas electromagnéticas, contribuyen a controlar la meteorología de la zona que rodea a la ciudad flotante. Además, es posible también hacer interferir las ondas escalares que emiten las bobinas para enviar inmediatamente una descarga de energía a larga distancia, cumpliendo así también funciones como arma última de defensa de la ciudad (el Abaddon).
En una de las protuberancias se encontraba también la sala de control del Centro de Supervisión de la Superficie. Nova aprovechó el espacio vacante para convertirlo, a escondidas de todos, en su laboratorio personal.

• Tubos
Tubos de transporte que unen a Salem con las fábricas de la superficie. Hay un total de 11 tubos. Se dice que anteriormente había un duodécimo tubo, pero que hace más de cien años desapareció a causa de un accidente.

• Cámara de residuos
Desde aquí se expulsa a la superficie la gran cantidad de residuos generados en la ciudad. Asimismo, desde aquí se expulsan también a los ciudadanos vivos condenados por el dispositivo contra los crímenes de tipo genético. En principio, ninguno de ellos debería sobrevivir al impacto, pero si el individuo cuenta con suficiente fuerza física y psíquica, capacidad de acción y suerte, no es imposible construir en cuestión de segundos una especie de paracaídas y aterrizar con vida, junto con el resto de residuos, en la Ciudad de los Desperdicios. Hay algunos supervivientes, como Ido, capaces de contarlo.

2001.11.21 Yukito.

EL SENTIDO DE LA VIDA.

AHORA VENDEN UNOS MUÑECOS QUE SE PONEN A BAILAR CUANDO RECIBES UN MAIL. OJALÁ HUBIERA PATENTADO LA IDEA.

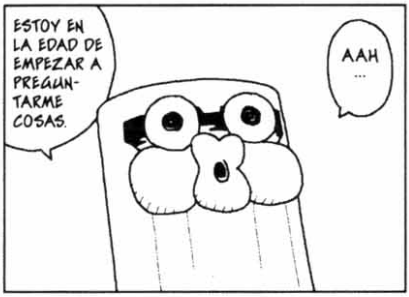

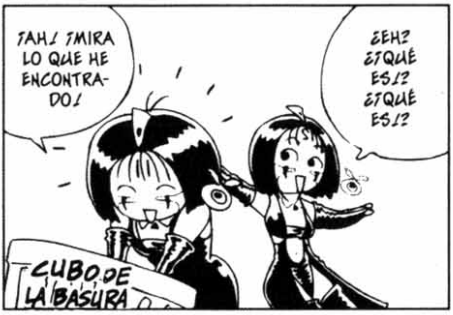

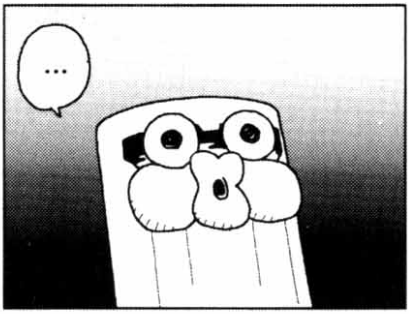

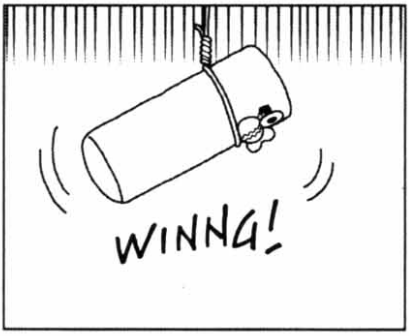

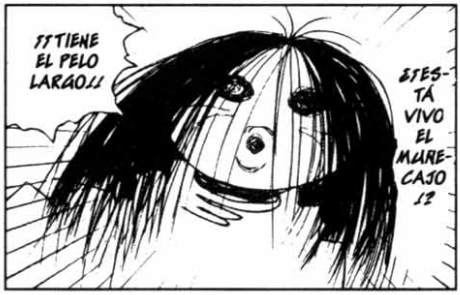

漫画

MUCHOS SE PREGUNTAN POR QUÉ EL FINAL DE GUNNM NO ES EL QUE TODOS RECORDÁBAMOS. FÁCIL: YUKITO KISHIRO, SU AUTOR, DECIDIÓ CAMBIARLO PORQUE QUERÍA CONTAR NUEVAS HISTORIAS DE SU PERSONAJE FETICHE. Y ASÍ LO ESTÁ HACIENDO EN GUNNM LAST ORDER.

UNA NIÑA PEQUEÑA PARECE SER LA ÚNICA SUPERVIVIENTE DE UN ACCIDENTE AÉREO EN UNA SUPERFICIE TOTALMENTE DESÉRTICA. POR SU PARTE, EL DR.NOVA ESTÁ EN SU LABORATORIO Y COMENTA QUE LA NEURONA SE ESTÁ REGENERANDO, Y QUE SI AÚN ESTÁ VIVA, PARECE QUE PODRÁ REGENERAR COMPLETAMENTE EL CEREBRO, Y QUE ÉSTE CONSERVARÁ LOS RECUERDOS, EXPERIENCIAS Y HABILIDADES QUE TENÍA ANTES DE LA MUERTE.

4,50 euros

EDICIÓN ESPAÑOLA

8 480002 108386 00004

IMPRESO EN ESPAÑA

Visita mi blog

En mi blog encontrarás los mejores mangas, con la mejor calidad, edición y traducción de todo internet.

https://descargarmangaspormega.blogspot.com/

También te invito a visitar mis otros blogs y seguirme en mis redes sociales para estar informado cada vez que publique nuevo contenido ó actualice algún manga/anime.

[Anime]
https://descargar-animes-por-mega-gratis.blogspot.com

[Hentai]
https://hentaiparaiso.blogspot.com/

https://www.facebook.com/JoseAlvares97

https://twitter.com/@Jose_AlvarezYT

https://www.instagram.com/josealvarezyt

https://www.paypal.me/JoseAlvarez98

PD: Soy Venezolano, cada dolar equivale a días de trabajo aquí, así que me estarías ayudando mucho...

Blog de respaldo

Si eliminan mis blogs principales, búsquenme en mis redes sociales o aquí:

https://animanganimess.blogspot.com